



Universidad Tecnológica del Chocó
Diego Luis Córdoba



ANUARIO ESTADÍSTICO 2016



CONSEJO SUPERIOR

ROGELIO ZULETA GALINDO

Representante del Presidente

LINA MARIA CARDONA FLORES

Representante de la Ministra de Educación

JHOANNY CARLOS ALBERTO PALACIOS MOSQUERA

Gobernador, Rep. del Depto. del Chocó

AMÉRICO MOSQUERA MURILLO

Representante de los Profesores

EDWAR MENA ROMAÑA

Representante de los Egresados

WILLIAN MURILLO LÓPEZ

Representante de los Exrectores

CARLOS DANIEL MORENO ORTIZ

Representante del Sector Productivo

JHON EDUARDO CORDOBA ARIAS.

Representante de los Estudiantes

EDUARDO ANTONIO GARCÍA VEGA

Rector

"Trabajando en Minga por la Acreditación Institucional"





Universidad Tecnológica del Chocó
Diego Luis Córdoba

Oficina de Planeación

ÁREA DE PLANEACIÓN

Eulogio Palacios Chaverra
Director de Planeación

Jesús Armando Mena Manjarrez
Planeación Física

Elkin Hernández Parra
Planeación Física

Juana María Pino Pino
Planeación Física

Francisco Hernando Cossío
Planeación Física

Renán Cañadas Cuesta
Planeación Financiera

Carlos Julio Sánchez Mena
Banco de Proyectos

Ana Yerlin Ledezma Córdoba
Banco Estadístico

Angela Consuelo Granados Cely
Banco Estadístico

"Trabajando en Minga por la Acreditación Institucional"



Nit. 891.680.089-4 - Ciudadela Universitaria - Conmutador 6710237
Tel. Secretaría. 6710274 – Fax 6710172 – A.A. 292 B/ Nicolás Medrano
E-mail: contactenos@utch.edu.co – Pagina Web: www.utch.edu.co
Línea gratuita: 018000938824



TABLA DE CONTENIDO

PRESENTACIÓN.....	7
1. PERFIL DE LA UNIVERSIDAD.....	9
- MISIÓN.....	9
- VISIÓN.....	9
- PRINCIPIOS Y VALORES.....	9
-VALORES.....	10
- POLÍTICA DE CALIDAD.....	11
- OBJETIVOS INSTITUCIONALES.....	12
ESTRUCTURA ORGANIZACIONAL.....	13
PROGRAMAS ACTIVOS MODALIDAD PREGRADO Y POSTGRADO.....	17
Programas Pregrado.....	17
Programas Postgrado.....	18
Resumen de los programas activos.....	19
2. POBLACION ESTUDIANTIL.....	20
2.1 Inscritos, matriculados primera vez y matriculados total.....	21
2.1.1 Inscritos en pregrado por programas últimos cinco años.....	21
2.1.2 Admitidos por programas últimos cinco años.....	22
2.1.3 Primer curso por programas últimos cinco años.....	23
2.1.4 Matriculados Total por programas últimos cinco años.....	24
2.2. Graduados por Programas últimos años.....	26
INVESTIGACIÓN.....	28
3.1 Semillero de Investigación.....	29
3.2 Grupos de Investigación clasificados por Colciencias según categoría.....	30
3.3 Número de proyectos de investigación financiados por Colciencias y otros organismos según facultades.....	32

"Trabajando en Minga por la Acreditación Institucional"





3.4	Número de proyectos de investigación financiados con recursos propios según facultades	33
3.5	Número de proyectos por Facultad.....	33
3.6	Ejecución en investigación con recursos internos y externos	34
3.	EXTENSIÓN.....	34
4.1	Proyección Social	36
4.1.1	Actividades de educación continuada realizadas en el año (Diplomado, Curso, Seminarios, Congresos, otros).....	36
4.1.2	Convenios activos 2016 a nivel regional, nacional e internacional.....	36
4.1.3	Instituciones vinculadas organizaciones, alcaldías otras asociaciones 2016	40
5.	BIENESTAR UNIVERSITARIO.....	43
5.1	Usuarios servicios de salud por Estamento año 2016.	44
5.2	Programas de apoyo socioeconómico a estudiantes por tipo de apoyo año 2016.....	44
5.3	Participantes en los Programas deportivos año 2016.	45
5.4	Participantes en Programas culturales por tipo año 2016.....	46
6.	TALENTO HUMANO	47
6.1	Personal Docente.....	48
6.1.1	Docentes de Planta y en formalización según Programas dedicación año 2016.....	48
6.1.2	Docentes de Planta y en formalización según nivel de formación y Programa año 2016.	48
6.1.3	Docentes Ocasionales por Programas y dedicación año 2016.....	49
6.1.4	Docentes Ocasionales según nivel de formación y Programa año 2016.	50
6.1.5	Docentes Catedráticos según Programa y Formación año 2016.	51
6.1.6	Resumen Docentes año 2016.....	51
6.2	Personal Administrativo.	52
6.2.1	Personal Administrativo por niveles y género año 2016.....	52
7.	INTERNACIONALIZACIÓN	53
7.1	Estudiantes en movilidad o intercambio internacional año 2016.....	54
7.2	Docentes en movilidad académica internacional.....	54
7.3	Docentes Visitantes	54

"Trabajando en Minga por la Acreditación Institucional"





7.4 Actividades y Gestiones Importantes:	55
8. BIBLIOTECA.....	56
8.1. Adquisición De Material Bibliográfico- Biblioteca Central 2016.....	57
8.2 Adquisición de publicaciones periódicas año 2016	57
8.3 Material bibliográfico disponible en la Biblioteca año 2016.....	57
8.4 Préstamos en salas y a domicilio en la Biblioteca Central año 2016.	58
8.5 Bases de datos disponibles año 2016.....	58
8.6. Libros Electrónicos Disponibles Gratuitas Año 2016	58
8.7. Documentos Electrónicos Año 2016.....	58
8.8 Libros Electrónicos año 2016	60
9. PLANTA FÍSICA.....	61
9.1 Planta Física por tipo y área en m2.....	62
9.2 Inversiones en planta Física en el año y dotaciones 2016.....	70
10. PRESUPUESTO	72
10.1 Ejecución de ingresos 2016	72
10.2 Ejecución de gastos 2016.....	72
10.3 Ejecución De Ingresos (millones \$) 2005-2016.....	74
10.4 Ejecución De Gastos (millones \$) 2005-2016	74

"Trabajando en Minga por la Acreditación Institucional"





PRESENTACIÓN

La Universidad Tecnológica Del Chocó “Diego Luis Córdoba” presenta su edición del Anuario estadístico 2016, nace con la finalidad de proporcionar, tanto a los miembros de la comunidad universitaria como a la sociedad, en general, información estadística detallada de la estructura administrativa, personal y actividades realizadas en los ámbitos de Docencia, Investigación y Extensión, Bienestar Universitario, Biblioteca, Infraestructura y Financiera es importante señalar que la información consignada en el anuario es generada por cada una de las áreas de la Universidad.

La información estadística resulta una herramienta valiosa e imprescindible para una adecuada planificación y programación operativa de la vida académica vinculada a la gestión universitaria. Este documento pretende ser una herramienta práctica para conocer nuestra realidad en cifras además de ser un insumo para el logro (de los objetivos misionales de la Institución), este instrumento que sirve como mecanismo de rendición de cuentas. Su presentación pública es, por lo tanto, una obligación institucional y a la vez un instrumento importante de apoyo para la toma de decisiones.

Esperamos que este anuario 2016 sea de gran utilidad para estamentos de la Universidad y sociedad en general, ya que el presente documento responde a la realidad de la Universidad Tecnológica Del Chocó.

Finalmente hacemos una invitación a todos los actores universitarios para que desarrollen la cultura de registrar documentalmente toda actividad, evento o programa y entregar en su correspondiente unidad de la academia o de la administración los reportes e informes correspondientes. Esta información es fuente básica para todo lo que representa la historia y vida universitaria, con la cual nosotros desde la Oficina Asesora de Planeación podemos estructurar documentos como el boletín estadístico, presentar informes al Ministerio de Educación Nacional y a los organismos de control del Estado, apoyar con información la elaboración de planes, programas y proyectos y en general asistir en todos las funciones del proceso administrativo universitario.

EULOGIO PALACIOS CHAVERRA
Jefe Oficina de Planeación

"Trabajando en Minga por la Acreditación Institucional"





Universidad Tecnológica del Chocó
Diego Luis Córdoba

Oficina de Planeación

“Trabajando en minga por la acreditación institucional”



“Trabajando en Minga por la Acreditación Institucional”



Nit. 891.680.089-4 - Ciudadela Universitaria - Conmutador 6710237
Tel. Secretaría. 6710274 – Fax 6710172 – A.A. 292 B/ Nicolás Medrano
E-mail: contactenos@utch.edu.co – Pagina Web: www.utch.edu.co
Línea gratuita: 018000938824



1. PERFIL DE LA UNIVERSIDAD

- MISIÓN

- Nuestra alma máter, la Universidad Tecnológica del Chocó «Diego Luis Córdoba» forma talento humano para el ejercicio técnico, tecnológico y científico profesional, desde una comprensión de nuestra diversidad natural y cultural de cara a los retos del mundo contemporáneo, vindicando su tradicional posición ante la nación colombiana aportando profesionales de alta calidad, emprendedores y comprometidos con su región, su nación y el mundo.

- VISIÓN

- En el 2023 la Universidad Tecnológica del Chocó «Diego Luis Córdoba» espera verse como una institución de la postmodernidad, apropiada de los retos que le impone el desarrollo integral de las personas que forma, el entorno social, las contingencias de la dinámica del cambio y la comprensión de la riqueza ecológica del entorno para garantizar condiciones humanas con un alto sentido de calidad.

- PRINCIPIOS Y VALORES

Principios

- Autonomía y responsabilidad social.
- Planeación sin improvisación.
- La gestión de lo público es transparente, democrática y participativa.
- Excelencia en los procesos académicos.
- El ejemplo de las autoridades es la principal herramienta pedagógica de transformación cívica.
- El principal capital de la Universidad tecnológica del Chocó es su recurso humano.
- Eficacia, eficiencia y efectividad en todos los programas y proyectos de la Institución.
- Las relaciones con la comunidad son abiertas y claras, y se desarrollan a través de los espacios de proyección social.
- El interés público prevalece sobre los intereses particulares.
- Los funcionarios de la Universidad son honestos, capaces y comprometidos con el proyecto institucional.
- La confianza y credibilidad en las personas que dirigen la Universidad es esencial para garantizar la gobernabilidad.

"Trabajando en Minga por la Acreditación Institucional"





-VALORES

- **Liderazgo:** Comprendido como la capacidad de influir sobre otros e incentivarlos a trabajar para el logro de un objetivo común, atrayendo nuevos actores alrededor de dicha causa y coordinando los esfuerzos y capacidades de todos para maximizar el resultado. En virtud del liderazgo no se necesita ejercer el poder y la autoridad para motivar el cumplimiento de los compromisos, se logra que cada uno actúe por convicción propia.

En la Universidad Tecnológica del Chocó el liderazgo es un valor que se cultiva a todo nivel: como institución en la medida que se tiene poder de convocatoria frente a otras universidades y entidades públicas y privadas; entre los directivos y docentes en cuanto ejercen una influencia efectiva y favorable sobre sus equipos de trabajo y estudiantes respectivamente, y entre los estudiantes en la medida que se forman personas capaces de abanderar el cambio en sus comunidades.

- **Compromiso:** es la disposición para asumir como propios los objetivos de la Universidad; es la capacidad de alinearse con sus proyectos y propósitos.
- **Transparencia:** La transparencia como valor corporativo se orienta a la formación del liderazgo y compromiso ético en todos los miembros de la comunidad y a la adopción de los valores y principios institucionales como orientadores permanentes de sus actos. Es la actitud para hacer públicas las actuaciones y sus resultados.
- **Honestidad:** La honestidad es un valor que se asume en la Universidad, en virtud del cual las personas que la integran actúan con pudor, decoro y recato; sinceridad y congruencia en el pensar y el hacer, sin hacer daño a nadie, y teniendo especial cuidado en el manejo de los recursos encomendados.
- **Responsabilidad:** En desarrollo de este valor, la comunidad universitaria se obliga a buscar el cumplimiento de los fines de la misma, a vigilar la correcta ejecución de los planes, programas, proyectos y procesos y a proteger los derechos de la Institución y cada uno de sus miembros.
- **Respeto:** En la Universidad Tecnológica del Chocó, se reconoce el derecho de cada persona a tener actuaciones según sus propias convicciones y sentimientos, dentro del marco de la ley. El trato a los demás es amable y digno; se escuchan y consideran las sugerencias de los diferentes miembros de la comunidad universitaria. Cada persona profesará el respeto por sí mismo, por los demás, por sus roles en la comunidad educativa, por el deporte, la recreación, el aprovechamiento del tiempo libre, las normas y conductas personales y sociales que impone la naturaleza humana, la Institución y la sociedad.
- **Equidad:** En la Universidad Tecnológica de Chocó Diego Luis Córdoba se trabaja para toda la ciudadanía; para que todas y todos las habitantes del Chocó, de Colombia y el mundo puedan

"Trabajando en Minga por la Acreditación Institucional"





acceder a los programas académicos, a las acciones y servicios de la Universidad, sin discriminación alguna y conforme a sus derechos.

- **Identidad:** Estudiantes, docentes, y administrativos, de la Universidad asumirán la biodiversidad eco sistémico, la cultura, la etnoeducación y la pluriculturalidad como elementos fundamentales y esenciales en su comprensión y asimilación del contexto al cual velarán por mejorar y transformar.
- **Democracia:** Esta Alma Mater promueve, genera y desarrolla procesos de participación igualitaria, retroalimentación, información y divulgación con los diferentes sectores de la comunidad, amparada en la diversidad ideológica. Promueve la participación como una condición indispensable para consolidar el trabajo mancomunado entre sus diferentes actores.
- **Pertinencia:** La comunidad educativa de la Universidad Tecnológica del Chocó, tiene conciencia colectiva de ser proactiva a las dificultades y demandas del medio y actúa con racionalidad y empeño en el uso de sus propios recursos a través de los programas académicos, acciones y servicios que ofrece.
- **Persistencia:** Las personas que integran la Universidad Tecnológica del Chocó trabajaran con tesón y firmeza para lograr el éxito a pesar de cualquier circunstancia u obstáculo que se encuentre en su camino.
- **Tolerancia:** Las personas de la Universidad comprenden que sus creencias y costumbres particulares no son ni mejores ni peores que las de otras personas, sino simplemente distintas por ello las respetan. No es preciso compartir una opinión para ser capaz de considerarla tan válida como cualquier otra. Lo que hace falta es tratar de ponerse en el lugar de los demás.
- **Convivencia:** En la Universidad, se valora la voluntad expresa y decidida de cada uno de los estamentos de vivir con los otros, no contra ellos ni a pesar de ellos, porque sin esta voluntad ninguna forma de organización social es posible: aceptar a los otros en medio de los cuales vivimos, es la base de civilidad.

- POLÍTICA DE CALIDAD

Dentro del marco de la Misión de la Universidad Tecnológica del Choco “Diego Luis Córdoba” y con el propósito de contribuir al logro de los fines esenciales del estado, nos comprometemos a incrementar la satisfacción de nuestros clientes mejorando continuamente la prestación de los servicios Institucionales, orientados hacia una formación académica, científica, investigativa, cultural y recreativa de excelencia a la comunidad en general, con proyección social, presencia local, regional,

"Trabajando en Minga por la Acreditación Institucional"





nacional e internacional; promovidos por una dirección eficiente, eficaz y efectiva, apoyados en personal competente e infraestructura adecuada, generando desarrollo institucional.

- OBJETIVOS INSTITUCIONALES

- Consolidar la UTCH como universidad intercultural.
- Acreditar excelencia académica y administrativa.
- Adoptar la investigación como el eje de la actividad universitaria.
- Ampliar la presencia sub regional de la UTCH.
- Minimizar la deserción estudiantil.
- Dinamizar el desarrollo humano integral de la región.
- Promover la internacionalización.
- Mejorar la gestión del talento humano.
- Modernizar el sistema de desarrollo institucional.
- Desarrollar infraestructura pertinente a la acreditación.

"Trabajando en Minga por la Acreditación Institucional"





Universidad Tecnológica del Chocó
Diego Luis Córdoba

Oficina de Planeación

ESTRUCTURA ORGANIZACIONAL

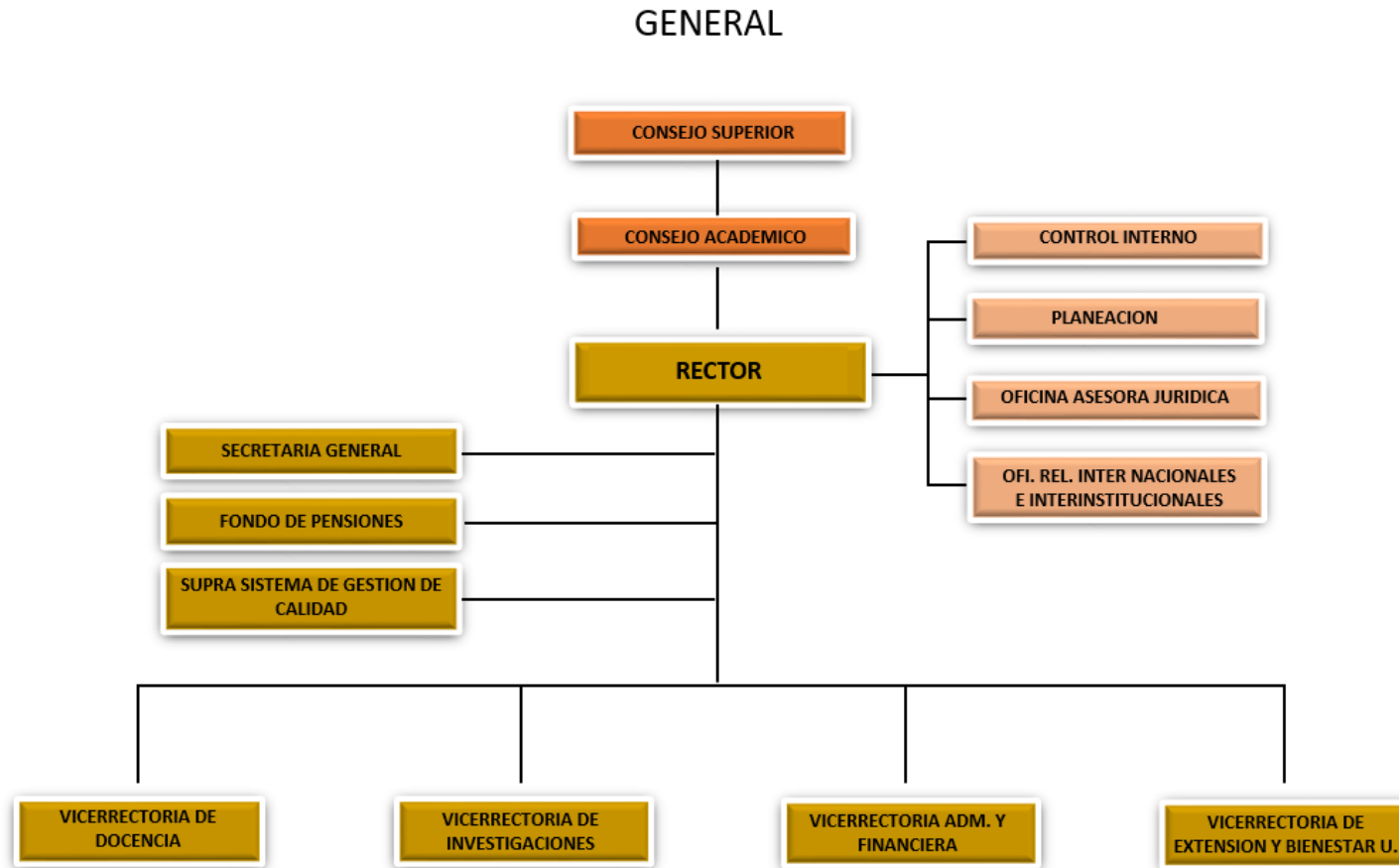

"Trabajando en Minga por la Acreditación Institucional"



Nit. 891.680.089-4 - Ciudadela Universitaria - Conmutador 6710237
Tel. Secretaría. 6710274 – Fax 6710172 – A.A. 292 B/ Nicolás Medrano
E-mail: contactenos@utch.edu.co – Pagina Web: www.utch.edu.co
Línea gratuita: 018000938824



VICERRECTORIA DE DOCENCIA

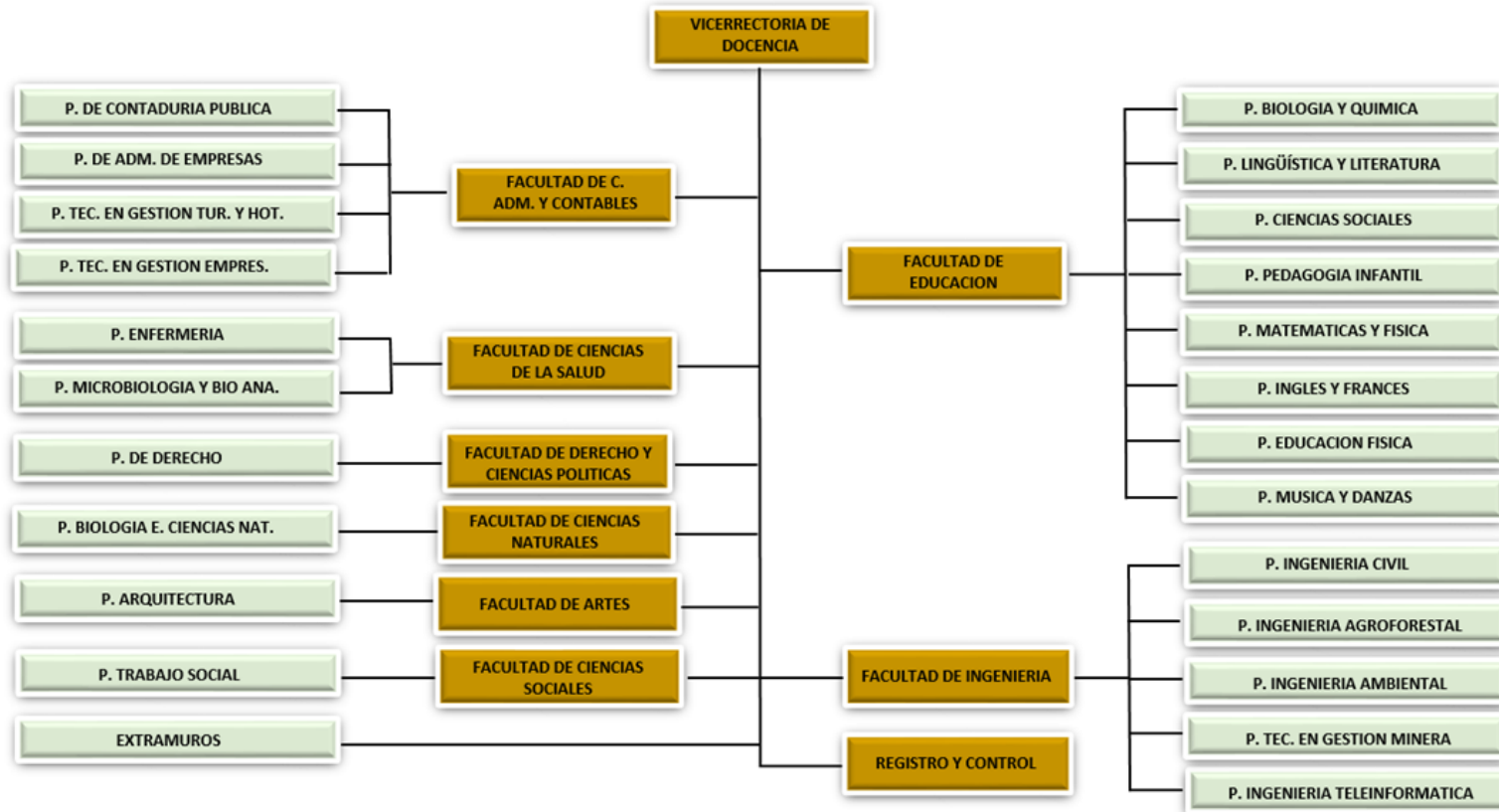

"Trabajando en Minga por la Acreditación Institucional"





VICERRECTORIA DE INVESTIGACIONES



"Trabajando en Minga por la Acreditación Institucional"





VICERRECTORIA DE EXTENSION Y BIENESTAR UNIVERSITARIO

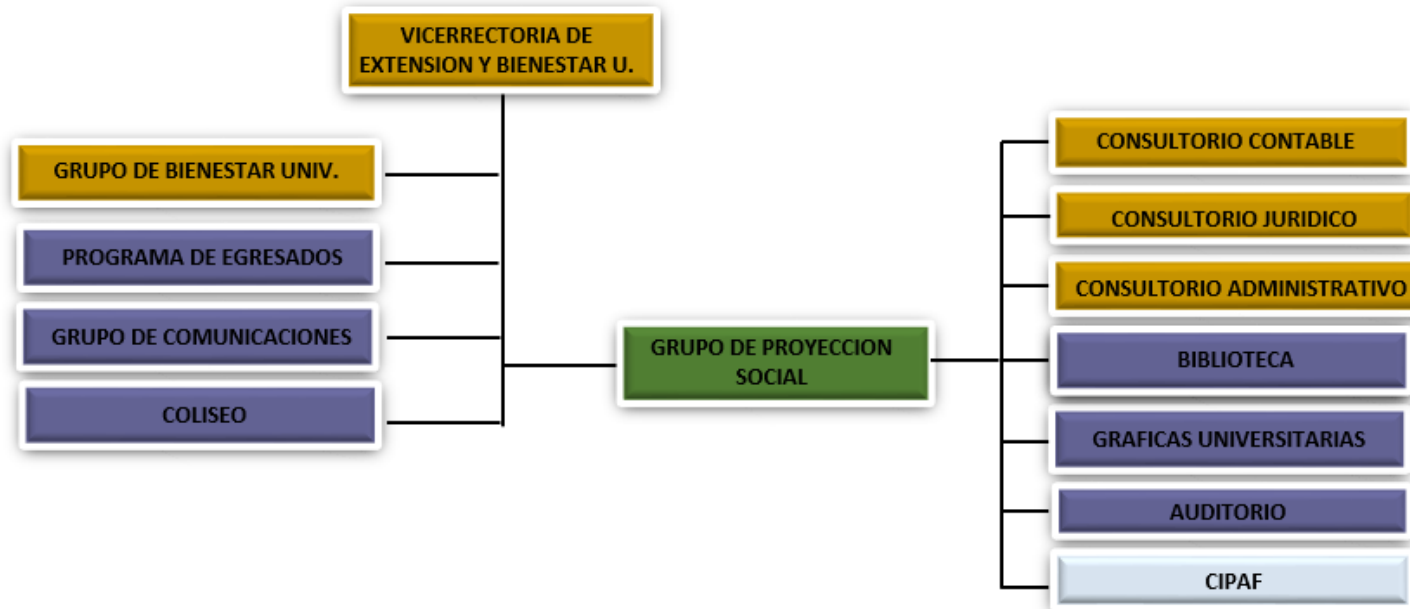

"Trabajando en Minga por la Acreditación Institucional"





PROGRAMAS ACTIVOS MODALIDAD PREGRADO Y POSTGRADO

Programas Pregrado.

N o	Nombre del programa	Número créditos	Resolución de	Fecha de resolució	Código SNIES del Programa
Facultad de Ciencias Administrativas y contables					
1	ADMINISTRACION DE EMPRESAS	156	1854	13/02/2015	1667
	ADMINISTRACION DE EMPRESAS (Ampliación)	156	1854	13/02/2015	1667
2	CONTADURIA PUBLICA	158	5946	20/05/2013	12426
	CONTADURIA PUBLICA (Ampliación)	158	4896	07/04/2014	12426
3	TECNOLOGIA EN GESTION TURISTICA Y HOTELERA	100	16114	30/09/2015	52999
Facultad de Artes					
4	ARQUITECTURA	170	3544	16/06/2008	8025
Facultad de Ciencias Sociales y humanas					
5	TRABAJO SOCIAL	135	4574	01/04/2014	1676
	TRABAJO SOCIAL (Ampliación)	135	5371	10/05/2013	1676
Facultad de Salud					
6	ENFERMERIA		186	31/01/2007	3573
Facultad de Ingeniería					
7	INGENIERIA AGROFORESTAL	160	11058	11/09/2012	4255
8	INGENIERIA AMBIENTAL	163	11057	11/09/2012	4319
	INGENIERIA AMBIENTAL (Ampliación)	163	1206	31/01/2014	4319
9	INGENIERIA CIVIL	160	11055	11/09/2012	1668
10	INGENIERIA DE TELECOMUNICACIONES E	158	11056	11/09/2012	101902
12	TECNICA PROFESIONAL EN MINERIA SOSTENIBLE	64	573	03/02/2011	91215
Facultad de Ciencias de la Educación					
1	LICENCIATURA EN BIOLOGIA Y QUIMICA	162	12650	27/12/2010	19481
4	LICENCIATURA EN EDUCACION FISICA RECREACION Y DEPORTE	143	10815	25/11/2011	101406
	LICENCIATURA EN EDUCACION FISICA RECREACION Y DEPORTE (Ampliación)	143	4883	07/04/2014	101406
5	LICENCIATURA EN INGLES Y FRANCES	151	12496	29/12/2011	19483
	LICENCIATURA EN INGLES Y FRANCES (Ampliación)	151	4462	31/03/2014	19483
6	LICENCIATURA EN LINGUISTICA Y LITERATURA	147	10814	28/11/2011	101407
	LICENCIATURA EN LINGUISTICA Y LITERATURA (Ampliación)	147	4577	01/04/2014	101407
1	LICENCIATURA EN MATEMATICAS	157	16389	18/11/2013	102871
1	LICENCIATURA EN PEDAGOGÍA	158	3414	14/03/2014	103144
9	LICENCIATURA EN CIENCIAS SOCIALES	147	10813	28/11/2011	19486
	LICENCIATURA EN CIENCIAS SOCIALES (Ampliación)	147	4576	01/04/2014	19486

"Trabajando en Minga por la Acreditación Institucional"





No	Nombre del programa	Número créditos	Resolución de	Fecha de resolució	Código SNIES del Programa
Facultad de Ciencias Naturales					
2	BIOLOGÍA	156	1891	26/02/2013	102290
0	BIOLOGÍA (Ampliación)	156	4941	07/04/2014	102290
Facultad de Derecho					
2	DERECHO	160	522	09/01/2015	5114

Programas Postgrado.

No.	Nombre del programa	Metodología	Número créditos	Resolución de aprobación No.	Fecha de resolución	Vigencia (Años)	Código SNIES del Programa	Municipio de oferta del programa
Facultad de Humanidades Y Artes								
22	ESPECIALIZACION EN ATENCION Y EDUCACION SOCIAL A LA FAMILIA	Presencia 1	35	1818	10/03/2011	7	7179	QUIBDO
Facultad de Educación								
23	ESPECIALIZACION EN INFORMATICA EDUCATIVA	Presencia 1	30	4593	10/06/2010	7	4483	QUIBDO
24	MAESTRIA EN CIENCIAS DE LA EDUCACION	Presencia 1	60	4570	18/07/2008	7	53845	QUIBDO
25	MAESTRIA EN CIENCIAS BIOLÓGICAS	Presencial	55	06244	06/05/2016	7	105471	Quibdó

FUENTE: Área de planeación con apoyo de la vicerrectoría Académica.

"Trabajando en Minga por la Acreditación Institucional"





Resumen de los programas activos

	No. De Programas
Facultad de Ciencias Administrativas, Económicas y Contables	3
Facultad de Ciencias Sociales	1
Facultad de Ingeniería	5
Facultad de Educación	8
Facultad de Ciencias Básicas	1
Facultad de Derecho	1
Facultad de Salud	1
Facultad de Artes	1
Total Pregrado	21
Especializaciones	2
Maestrías	2
Total Postgrados	4
Total General	25

FUENTE: Área de planeación con apoyo de la vicerrectoría Académica.

"Trabajando en Minga por la Acreditación Institucional"



Nit. 891.680.089-4 - Ciudadela Universitaria - Conmutador 6710237
Tel. Secretaría. 6710274 – Fax 6710172 – A.A. 292 B/ Nicolás Medrano
E-mail: contactenos@utch.edu.co – Pagina Web: www.utch.edu.co
Línea gratuita: 018000938824



Universidad Tecnológica del Chocó
Diego Luis Córdoba

Oficina de Planeación

2. POBLACION ESTUDIANTIL



"Trabajando en Minga por la Acreditación Institucional"



Nit. 891.680.089-4 - Ciudadela Universitaria - Conmutador 6710237
Tel. Secretaría. 6710274 – Fax 6710172 – A.A. 292 B/ Nicolás Medrano
E-mail: contactenos@utch.edu.co – Pagina Web: www.utch.edu.co
Línea gratuita: 018000938824



2.1 Inscritos, matriculados primera vez y matriculados total.

2.1.1 Inscritos en pregrado por programas últimos cinco años.

PROGRAMA	2012		2013		2014		2015		2016	
	1	2	1	2	1	2	1	2	1	2
ADMINISTRACION DE EMPRESAS	164	139	98	79	83	68	0	109	144	120
ARQUITECTURA	88	39	41	30	47	35	54	0	0	0
BIOLOGÍA	0	0	0	13	17	21	19	17	24	23
BIOLOGIA CON ENFASIS EN RECURSOS NATURALES	82	53	22	0	0	0	0	0	0	0
CONTADURIA PUBLICA	166	94	1	61	72	89	138	51	130	123
CONTADURIA PUBLICA	9	53	52	43	0	0	0	0	0	0
DERECHO	271	192	181	124	163	13	94	126	198	170
EDUCACION BASICA CON ENFASIS EN CIENCIAS NATURALES Y EDUCACION AMBIENTAL	50	1	0	0	0	0	0	0	0	0
ENFERMERIA	284	2	170	67	222	0	0	0	0	0
INGENIERIA AGROFORESTAL	0	0	46	29	53	31	42	29	107	62
INGENIERIA AMBIENTAL	0	0	92	87	78	115	163	97	229	95
INGENIERIA CIVIL	0	0	106	109	111	89	135	99	187	168
INGENIERIA DE TELECOMUNICACIONES E INFORMÁTICA	0	0	62	32	40	17	44	17	38	33
LICENCIATURA EN BIOLOGIA Y QUIMICA	164	146	65	97	64	47	70	56	43	36
LICENCIATURA EN CIENCIAS SOCIALES	53	41	29	28	27	16	28	33	43	125
LICENCIATURA EN EDUCACION FISICA RECREACION Y DEPORTE	30	60	98	81	44	68	68	65	45	73
LICENCIATURA EN INGLES Y FRANCES	84	171	107	112	93	86	116	82	105	81
LICENCIATURA EN LINGUISTICA Y LITERATURA	92	117	80	82	46	53	47	50	36	48
LICENCIATURA EN MATEMATICAS	0	0	0	0	34	45	46	32	53	48
LICENCIATURA EN MUSICA Y DANZA	18	2	18	0	18	1	18	0	0	0
LICENCIATURA EN PEDAGOGÍA INFANTIL	0	0	0	0	0	118	204	257	320	272
TECNOLOGÍA EN GESTIÓN MINERO AMBIENTAL	19	14	10	2	15	0	19	4	22	3
TECNOLOGIA EN GESTION TURISTICA Y HOTELERA	29	22	18	12	14	7	0	0	0	7
TRABAJO SOCIAL	165	149	98	196	170	254	351	295	358	368
TRABAJO SOCIAL	6	31	2	2	0	0	0	0	0	0
TOTAL	1774	1326	1396	1286	1411	1173	1656	1419	2082	1855

Fuente: SNIES

"Trabajando en Minga por la Acreditación Institucional"





2.1.2 Admitidos por programas últimos cinco años.

Programa	2012		2013		2014		2015		2016	
	1	2	1	2	1	2	1	2	1	2
ADMINISTRACION DE EMPRESAS	164	109	74	67	73	50		75	104	100
ARQUITECTURA	77	27	37	18	36	26	41			13
BIOLOGÍA			17	11	18	16	17	16	20	20
BIOLOGIA CON ENFASIS EN RECURSOS NATURALES	64	44	1							
CONTADURIA PUBLICA	187	119	43	83	61	41	90	40	109	99
DERECHO	217	152	153	88	134		53	102	183	132
EDUCACION BASICA CON ENFASIS EN CIENCIAS NATURALES Y EDUCACION AMBIENTAL	5	3								
ENFERMERIA	123		101	39	108					
INGENIERIA AGROFORESTAL			46	25	52	23	35	27	41	43
INGENIERIA AMBIENTAL			80	78	73	65	116	95	129	79
INGENIERIA CIVIL			86	91	89	70	105	89	119	117
INGENIERIA DE TELECOMUNICACIONES E INFORMÁTICA										
LICENCIATURA EN BIOLOGIA Y QUIMICA	165	133	57	85	54	37	47	51	35	35
LICENCIATURA EN CIENCIAS SOCIALES	58	35	18	20	24	13	20	30	41	123
LICENCIATURA EN EDUCACION FISICA			3							
LICENCIATURA EN EDUCACION FISICA RECREACION Y DEPORTE	69	53	81	72	40	39	51	49	33	61
LICENCIATURA EN INGLES Y FRANCES	79	147	90	99	92	67	98	68	100	71
LICENCIATURA EN LINGUISTICA Y LITERATURA	97	102	73	72	41	38	33	30	31	44
LICENCIATURA EN MATEMATICAS					27	41	38	28	53	39
LICENCIATURA EN MUSICA Y DANZA	18		17		14		13			2
LICENCIATURA EN PEDAGOGÍA INFANTIL						113	181	210	291	201
TECNOLOGÍA EN GESTIÓN MINERO AMBIENTAL	19	11	10		11		10		21	4
TECNOLOGIA EN GESTION TURISTICA Y HOTELERA	27	21	15	10	11	4			1	6
TRABAJO SOCIAL	167	163	83	170	146	151	188	250	190	246
Total	1536	1119	1135	1057	1142	806	1169	1175	1535	1459

Fuente: SNIES

"Trabajando en Minga por la Acreditación Institucional"





2.1.3 Primer curso por programas últimos cinco años

Población	2012		2013		2014		2015		2016	
	1	2	1	2	1	2	1	2	1	2
ADMINISTRACION DE EMPRESAS	149	106	164	61	72	60	23	64	72	79
ARQUITECTURA	74	44	80	21	42	38	66			12
BIOLOGÍA			4	9	16	11	17	6	14	17
BIOLOGIA CON ENFASIS EN RECURSOS NATURALES	56	51	34							
CONTADURIA PUBLICA	179	146	112	62	74	86	116	33	73	102
DERECHO	236	192	324	95	148	27	102	79	116	120
ENFERMERIA	122	12	234	44	117	24	17			
INGENIERIA AGROFORESTAL	2	1	98	21	49	30	46	24	41	39
INGENIERIA AMBIENTAL		1	172	78	82	132	153	72	94	65
INGENIERIA CIVIL	1		170	94	98	106	136	82	93	119
INGENIERIA DE TELECOMUNICACIONES E INFORMÁTICA			108	23	42	22	49	13	24	22
INGENIERIA EN TELEINFORMATICA	1	1								
LICENCIATURA EN BIOLOGIA Y QUIMICA	163	136	120	84	55	64	68	40	26	22
LICENCIATURA EN CIENCIAS SOCIALES	49	32	38	15	18	36	18	31	25	115
LICENCIATURA EN EDUCACION FISICA		1					1			
LICENCIATURA EN EDUCACION FISICA RECREACION Y DEPORTE	56	50	160	57	37	66	67	44	29	49
LICENCIATURA EN ESPAÑOL Y LITERATURA	3									
LICENCIATURA EN INGLES Y FRANCES	71	153	238	73	88	74	115	60	57	60
LICENCIATURA EN LINGUISTICA Y LITERATURA	86	95	170	46	35	74	36	32	20	48
LICENCIATURA EN MATEMATICAS				1	21	66	35	20	35	33
LICENCIATURA EN MATEMATICAS Y FISICA	1	1								
LICENCIATURA EN MUSICA Y DANZA	14	3	28	1	13	17	8			2
LICENCIATURA EN PEDAGOGÍA INFANTIL						113	168	199	188	213
TECNICA PROFESIONAL EN MINERIA SOSTENIBLE	1			1	2				13	
TECNOLOGÍA EN GESTIÓN MINERO AMBIENTAL	15	8	16		4		11	5	2	16

"Trabajando en Minga por la Acreditación Institucional"





TECNOLOGIA EN GESTION TURISTICA Y HOTELERA	19	20	28	7	10	6					4
TRABAJO SOCIAL	166	168	192	149	149	251	356	157	135	218	
Total general	1500	1221	2536	945	1205	1308	1617	966	1057	1390	

Fuente: SNIES

2.1.4 Matriculados Total por programas últimos cinco años.

Programa	2012		2013		2014		2015		2016	
	1	2	1	2	1	2	1	2	1	2
ADMINISTRACION DE EMPRESAS	676	688	716	671	640	598	583	596	582	610
ARQUITECTURA	169	185	238	216	237	221	275	249	212	195
ARTES PLASTICAS										1
BIOLOGÍA			2	19	38	52	60	58	67	69
BIOLOGIA CON ENFASIS EN RECURSOS NATURALES	385	359	340	270	222	176	187	168	141	111
CONTADURIA PUBLICA	659	716	752	635	641	635	686	636	624	654
DERECHO	862	962	1146	1076	1168	995	1053	1069	1103	1097
EDUCACION BASICA CON ENFASIS EN CIENCIAS NATURALES Y EDUCACION AMBIENTAL	122	90	49	2	3	11	2			3
ENFERMERIA	376	290	461	444	516	486	453	401	350	288
INGENIERIA AGROFORESTAL	214	158	205	190	216	193	218	204	217	206
INGENIERIA AMBIENTAL	243	222	306	321	362	433	521	518	512	521
INGENIERIA CIVIL	308	291	372	413	467	448	544	520	540	566
INGENIERIA DE TELECOMUNICACIONES E INFORMÁTICA			50	71	95	101	135	128	139	142
INGENIERIA EN TELEINFORMATICA	187	168	184	154	135	115	103	83	61	34
LICENCIATURA EN BIOLOGIA Y QUIMICA	906	886	888	805	805	731	764	711	651	600
LICENCIATURA EN CIENCIAS SOCIALES	237	215	193	165	191	179	185	167	197	270
LICENCIATURA EN EDUCACION BASICA CON ENFASIS EN CIENCIAS NATURALES Y EDUCACION AMBIENTAL	752	689	616	533	452	403	364	173	83	23
LICENCIATURA EN EDUCACION FISICA	458	376	377	292	258	183	230	134	88	56
LICENCIATURA EN EDUCACION FISICA RECREACION Y DEPORTE	66	113	185	237	259	311	373	381	359	402
LICENCIATURA EN ESPAÑOL Y LITERATURA	620	545	497	411	374	357	309	185	116	117
LICENCIATURA EN INGLES Y FRANCES	662	752	811	777	793	710	761	659	624	606
LICENCIATURA EN LINGUISTICA Y LITERATURA	80	151	194	233	242	304	314	311	317	373
LICENCIATURA EN MATEMATICAS					27	81	104	101	113	137
LICENCIATURA EN MATEMATICAS Y FISICA	435	384	339	289	256	196	198	157	119	86
LICENCIATURA EN MUSICA Y DANZA	67	52	63	58	66	69	80	67	50	58
LICENCIATURA EN PEDAGOGÍA INFANTIL						142	331	497	671	819
TECNICA PROFESIONAL EN MINERIA SOSTENIBLE				32						16
TECNOLOGÍA EN GESTIÓN MINERO AMBIENTAL	18	25	39	3	43	41	45	26	27	45

"Trabajando en Minga por la Acreditación Institucional"





TECNOLOGIA EN GESTION TURISTICA Y HOTELERA	112	123	124	103	100	84	56	44	21	30
TRABAJO SOCIAL	947	1024	1055	1106	1138	1235	1477	152 2	1498	1616
Total general	9561	9464	10202	9526	9744	9490	10411	976 5	9498	9735

Fuente: SNIES

"Trabajando en Minga por la Acreditación Institucional"



Nit. 891.680.089-4 - Ciudadela Universitaria - Conmutador 6710237
Tel. Secretaría. 6710274 – Fax 6710172 – A.A. 292 B/ Nicolás Medrano
E-mail: contactenos@utch.edu.co – Pagina Web: www.utch.edu.co
Línea gratuita: 018000938824



2.2. Graduados por Programas últimos años.

Programa	2012		2013		2014		2015		2016	
	1	2	1	2	1	2	1	2	1	2
ADMINISTRACION DE EMPRESAS	71	60	37	31	64	57	102	67	53	64
ARQUITECTURA	4	1	6	3	5	16	15	6	11	13
ARTES PLASTICAS										1
BIOLOGIA CON ENFASIS EN RECURSOS NATURALES		34	14	18	34	16	35	40	15	32
CONTADURIA PUBLICA	55	42	65	22	65	51	34	51	5	85
DERECHO	60	52	59	27	32	112	77	46	38	46
EDUCACION BASICA CON ENFASIS EN CIENCIAS NATURALES Y EDUCACION AMBIENTAL			34			18	30	47		
ENFERMERIA	7	24		14			35	27	4	58
ESPECIALIZACION EN ATENCION Y EDUCACION SOCIAL A LA FAMILIA	17	2		1	7	1	9	9	1	15
ESPECIALIZACION EN CIENCIAS BIOLÓGICAS	1		5	1	3	2	1			
ESPECIALIZACION EN DOCENCIA DE LAS CIENCIAS NATURALES										3
ESPECIALIZACION EN INFORMATICA EDUCATIVA	1	4	4	1	4	5	10	3		2
ESPECIALIZACION EN LINGUISTICA APLICADA A LA ENSEÑANZA DEL INGLES COMO SEGUNDA LENGUA										3
ESPECIALIZACION EN MANEJO INTEGRADO DE LOS RECURSOS HIDRICOS	1	5	2	1	2	13	3	1		
ESPECIALIZACION EN ORGANIZACION Y DESARROLLO COMUNITARIO	1	1	2	3	11	12	8	7	6	3
ESPECIALIZACION EN PEDAGOGIA DE LA LENGUA MATERNA	1	2								
ESPECIALIZACION EN SANEAMIENTO BASICO	9	2				6	6			1
INGENIERIA AGROFORESTAL	17	27	11	16	8	33	11	5	12	8
INGENIERIA AMBIENTAL	24	25	10	9	9	11	31	21	20	39
INGENIERIA CIVIL	9	11	11	9	17	28	23	46	10	43
INGENIERIA EN TELEINFORMATICA	38	20	18	17	13	30	16	7	14	27
LICENCIATURA EN BIOLOGIA Y QUIMICA	114	46	30	53	37	28	99	43	22	78
LICENCIATURA EN CIENCIAS SOCIALES	46	22	16	14	10	32	17	2	24	7
LICENCIATURA EN EDUCACION BASICA CON ENFASIS EN CIENCIAS NATURALES Y EDUCACION AMBIENTAL	120	177	77	86	81	152	109	71	51	137
LICENCIATURA EN EDUCACION FISICA	45	23	30	26	41	39	70	40	61	28
LICENCIATURA EN ESPAÑOL Y LITERATURA	25	57	57	78	58	67	87	69	71	50
LICENCIATURA EN INGLES Y FRANCES	37	57	21	24	62	59	51	97	71	88
LICENCIATURA EN MATEMATICAS Y FISICA	33	38	16	31	28	84	41	34	37	35
LICENCIATURA EN MUSICA Y DANZA					1	3	1		3	8
MAESTRÍA EN CIENCIAS DE LA EDUCACIÓN		3	4		6	4	6	12	4	15

"Trabajando en Minga por la Acreditación Institucional"





Programa	2012		2013		2014		2015		2016	
	1	2	1	2	1	2	1	2	1	2
MAESTRIA EN DIDACTICA DEL INGLES				2		1		4	1	1
TECNICA PROFESIONAL EN MINERIA SOSTENIBLE									3	
TECNOLOGÍA EN GESTIÓN MINERO AMBIENTAL							3	8		4
TECNOLOGIA EN GESTION TURISTICA Y HOTELERA	9	3	7	4	13	19	17	20	10	7
TRABAJO SOCIAL	37	65	36	20	75	80	53	60	29	143
Total general	782	803	572	511	686	979	1000	843	576	1044

Fuente: Secretaria General.

"Trabajando en Minga por la Acreditación Institucional"





Universidad Tecnológica del Chocó
Diego Luis Córdoba

Oficina de Planeación

INVESTIGACIÓN.



"Trabajando en Minga por la Acreditación Institucional"



Nit. 891.680.089-4 - Ciudadela Universitaria - Conmutador 6710237
Tel. Secretaría. 6710274 – Fax 6710172 – A.A. 292 B/ Nicolás Medrano
E-mail: contactenos@utch.edu.co – Pagina Web: www.utch.edu.co
Línea gratuita: 018000938824



3.1 Semillero de Investigación.

Facultad	Programa académico	Nombre del Semillero	Número de estudiantes
Artes	Arquitectura	Investigaciones Bioclimáticas	4
		Arquitectura y Habitabilidad	12
Ciencias de la Educación	Licenciatura en Biología y Química	Didáctica de la Biología y Química UTCH	14
		Aplicaciones Microbiana	6
		Biotecnología	5
		Biofuturo	8
		Enseñanza de las Ciencias Naturales	10
	Licenciatura en Ciencias Sociales	Chocó Futuro	8
		Procesos Culturales	3
		Creadores de Conciencia Geográfica	12
	Licenciatura en Educación Física, Recreación y Deportes	Cuerpo y Cultura Física	8
	Licenciatura en Inglés y Francés	Didáctica de los Idiomas Extranjeros	10
	Licenciatura en Lingüística y Literatura	Ven te cuento	3
		Lenguaje y discurso	7
	Licenciatura en Música y Danza	Danza- Alabaos- Catalogación- Primera Infancia	5
	Licenciatura en Matemáticas	Energías Renovable y Meteorología	10
		SEMAFTICS	6
		Impema	1
	Licenciatura en Pedagogía Infantil	Grueso	14
		Sembrando Conocimiento "SEMCO"	11
		GIEM UTCH	13
Ciencias Económicas, Administrativas y Contables	Contaduría Publica	Perfiles Contables	3
	Gestión Turística y Hotelera	Gestión Contable y Empresarial	15
		Turismo Sostenible	2
Ciencias de la Salud	Enfermería	SEMIVEN	7
		Semillas de Salud	7
Ciencias Sociales y Humanas	Trabajo Social	Almas Investigativas	13
		Desplazamiento Forzado Cultura Ciudadana, Comunidad y Medio Ambiente. "INDESCMA"	17
Ciencias Naturales y Exactas	Biología	Recursos Naturales para el Desarrollo Territorial	
		Ictiología	

"Trabajando en Minga por la Acreditación Institucional"





Facultad	Programa académico	Nombre del Semillero	Número de estudiantes
		Limnología	5
		Sifascho	8
		Sistemática de la Flora Chocoana	18
		Flora Chocoana	7
		Productos No Maderables del Bosque	2
		Etno Ecología Tropical	16
		Derecho y Ciencias Políticas	Derecho y Ciencias Políticas
Derechos Humanos	15		
Derecho Constitucional	10		
Derecho Laboral y Seguridad Social	6		
Violencia Urbana	10		
Derecho procesal	19		
Ingeniería	Ingeniería Agroforestal	Agrotrópico	9
		Cara	2
		Secobi	7
		Agroforestería	5
		Tecnología de la Madera	4
		Biotam	1
		Procesos y simulación en la investigación interdisciplinar "PROSIN"	10
	Ingeniería Ambiental	Ingeniería Ambiental	18
	Ingeniería Civil	Ingeniería Civil	16
	Ingeniería en Telecomunicaciones e Informática	Teleinformática y Educación "SETELED"	3
		Redes, Informática, Comunicación y Electrónica "RICES"	21
		Ingeniería de Software "SEINGESOFT"	4
	Total General		

FUENTE: Vicerrectoría de Investigación UTCH.

3.2 Grupos de Investigación clasificados por Colciencias según categoría.

Grupos de investigación según categoría año 2016	Clasificación
Manejo y Gestión de la Vida Silvestre del Chocó	A
Productos Naturales	B
Electrónica, Telecomunicaciones e Informática con Oportunidad y Servicio "ETICOS"	B
Educación y Medios	C
Energías Renovables y Meteorología	C

"Trabajando en Minga por la Acreditación Institucional"





Grupos de investigación según categoría año 2016	Clasificación
Biosistemática	C
Ecología y Conservación de Ecosistemas Tropicales	C
Herpetología	C
Limnología	C
Derecho, Sociedad y Medio Ambiente "GIDSMA"	C
Ciencia Animal y Recursos Agroforestales	C
Valoración y Aprovechamiento de la Biodiversidad	C
Sistemas Productivos	C
Socioeconómico-Contable	C
Innovación Contable	Reconocido
Biología y Recursos Fitogenéticos	Sin Clasificar
Didáctica de los Idiomas Extranjeros	Sin Clasificar
Recurso Hídrico	Sin Clasificar
Recursos Naturales para el Desarrollo Territorial	Sin Clasificar
Recursos Vegetales del Chocó	Sin Clasificar
Zoología GruZooCh	Sin Clasificar
Estudios Ambientales	Sin Clasificar
Ingeniería Civil	Sin Clasificar
Desplazamiento Forzado	Sin Clasificar
Familia y Vida Cotidiana	Sin Clasificar
Salud y Comunidad	Sin Clasificar
Flora Chocoana	Sin Clasificar
Productividad y Competividad Regional	Sin Clasificar
Urbanismo y Desarrollo Territorial	Sin Clasificar
Recursos Marino Costeros	Sin Clasificar
Sociedad, Política Y Desarrollo	Sin Clasificar
Investigaciones Pedagógicas En El Área Las Matemáticas "INPEMA"	Sin Clasificar
Biología Ambiental (BIOTAM)	Sin Clasificar
Derecho Público y Nuevas Tendencias de la Administración Pública	Sin Clasificar
Agroforestería Del Trópico Húmedo Chocoano	Sin Clasificar
Enseñanza De Las Ciencias Naturales	Sin Clasificar
Estudios Lingüísticos Afrocolombianos Y Amerindios	Sin Clasificar
Futuro Verde	Sin Clasificar
Instituciones Civiles y Procesales	Sin Clasificar
Educación, Pedagogía y Sociedad	Sin Clasificar
Corp-Oraloteca	Sin Clasificar
Arquitectura Bioclimática	Sin Clasificar

"Trabajando en Minga por la Acreditación Institucional"





Grupos de investigación según categoría año 2016	Clasificación
Didáctica y Pedagogía de las Ciencias Naturales	Sin Clasificar
Grueso	Sin Clasificar
Salud y Vida	Sin Clasificar
Paz y Post-Conflicto	Sin Clasificar
Didáctica de las Ciencias Sociales	Sin Clasificar
Biotecnología Microbiana	Sin Clasificar
Cuerpo Sujeto y Cultura	Sin Clasificar
Gestión de Turismo Sostenible	Sin Clasificar
Arquitectura y Habitabilidad	Sin Clasificar
Nuevas Tecnologías Aplicadas a la Didáctica de las Matemáticas y Física MAFTICS	Sin Clasificar
Estudios Literarios Rogerío Velásquez	Sin Registrar
Derecho Constitucional	Sin Registrar
Bioprospección de Organismos Tropicales	Sin Registrar
Lenguaje y discurso para el post-acuerdo en el departamento del Chocó	Sin Registrar
Filosofía e Interculturalidad	Sin Registrar
Cultura y Sociedad Indígena (Kicha Jurupata).	Sin Registrar

FUENTE: Vicerrectoría de Investigación UTCH.

CONSOLIDADO

CLASIFICACION	CANTIDAD
A	1
B	2
C	11
Reconocido	1
Sin Categorización	43
Total	58

FUENTE: Vicerrectoría de Investigación UTCH.

3.3 Número de proyectos de investigación financiados por Colciencias y otros organismos según facultades

Facultad	Número de Proy.	Valor ejecutado
Artes	0	0
Ciencias Económicas, Administrativas y Contables	0	0
Ciencias de la Educación	12	1.471.779.283

"Trabajando en Minga por la Acreditación Institucional"





Facultad	Número de Proy.	Valor ejecutado
Ciencias de la Salud	0	0
Ciencias Naturales y Exactas	12	951.345.822
Ciencias Sociales y Humanas	2	11.557.280
Derecho y Ciencias Políticas	8	91.991.276
Ingeniería	14	5.441.417.537
Total General	48	7.968.091.198

FUENTE: Vicerrectoría de Investigación UTCH.

3.4 Número de proyectos de investigación financiados con recursos propios según facultades

NÚMERO DE PROYECTOS DE INVESTIGACIÓN FINANCIADOS CON RECURSOS PROPIOS SEGÚN FACULTADES AÑO 2016		
Facultad	Números de Proyectos	Valor ejecutado
Artes	6	50.400.000
Ciencias Económicas, Administrativas y Contables	2	18.800.000
Ciencias de la Educación	15	168.529.195
Ciencias de la Salud	2	14.000.000
Ciencias Naturales y Exactas	8	129.497.845
Ciencias Sociales y Humanas	2	20.000.000
Derecho y Ciencias Políticas	1	5.000.000
Ingeniería	12	122.680.735
Total General	48	528.907.775

FUENTE: Vicerrectoría de Investigación UTCH.

3.5 Número de proyectos por Facultad.

Número de proyectos por Facultad	
Facultad	Números de
Artes	6
Ciencias Económicas,	2
Ciencias de la	27
Ciencias de la Salud	2
Ciencias Naturales y	20
Ciencias Sociales y	4
Derecho y Ciencias	9
Ingeniería	26
Total General	96

"Trabajando en Minga por la Acreditación Institucional"





FUENTE: Vicerrectoría de Investigación UTCH.

3.6 Ejecución en investigación con recursos internos y externos

Nombre del Proyecto	Valor Ejecutado
Fomento a la Ciencia, Tecnología e Investigación (Apoyo a Grupos de Investigación)	825.940.481
Movilidad y Capacitación Docente	180.761.277
Impresos y Publicaciones	150.000.000
Apoyo Programas de Investigación	761.393.747
Cofinanciación Jóvenes Investigadores Fuente Externa (Colciencias)	457.941.799
Apoyo Proyecto Jóvenes Investigadores Fuente Interna	136.114.809
Convenios de Investigación	1.295.299.422
Total General	3.807.451.535

FUENTE: Vicerrectoría de Investigación UTCH.

3. EXTENSIÓN



Taller sobre ruta de intervención Social y participación comunitaria a comunidades indígenas mineras del XX y XXI

"Trabajando en Minga por la Acreditación Institucional"



Nit. 891.680.089-4 - Ciudadela Universitaria - Conmutador 6710237
Tel. Secretaría. 6710274 – Fax 6710172 – A.A. 292 B/ Nicolás Medrano
E-mail: contactenos@utch.edu.co – Pagina Web: www.utch.edu.co
Línea gratuita: 018000938824



Mesa de trabajo ampliada en el Municipio de Unión Panamericana 05/06/2016

"Trabajando en Minga por la Acreditación Institucional"





4.1 Proyección Social

4.1.1 Actividades de educación continuada realizadas en el año (Diplomado, Curso, Seminarios, Congresos, otros).

ACTIVIDADES DE EDUCACION CONTINUADA REALIZADAS POR TIPO DE ACTIVIDAD PERIODO 2014			
Actividad	No. de Eventos	Beneficiarios	Horas de Actividad
Curso	40	2188	333
Diplomado	7	490	971
Seminarios	19	715	238
Total general	66	3393	1542

Fuente: Vicerrectoría de extensión

4.1.2 Convenios activos 2016 a nivel regional, nacional e internacional

N°	REGIONALES
1	Gobernación del Chocó.
2	Secretaría de Educación Municipal de Quibdó.
3	Institución Educativa Miguel Vicente Garrido.
4	Institución Educativa Escuela Normal Superior de Quibdó.
5	Institución Educativa Rogerio Velásquez de Quibdó
6	Institución Educativa Armando Luna Roa
7	Institución Educativa Femenina de Enseñanza Media y Profesional
8	Sociedad Médica Vida S.A (CLÍNICA VIDA)
9	Fundación Deportiva por un Chocó Mejor
10	Distribuciones JOW.
11	Institución Educativa Agrícola del Valle- Bahía Solano.
12	Institución Educativa Pedro Grau y Arola de Quibdó.
13	Instituto Nacional Penitenciario Cárcel Anayancy de Quibdó.
14	Casa de Justicia de Quibdó.
15	Caja de Compensación Familiar del Chocó COMFACHOCO.
16	Defensoría del Pueblo Regional Chocó.
17	Cámara de Comercio de Quibdó.
18	Funeraria y Floristería de la Costa S.A.S
19	Contraloría General del Departamento.
20	Consorcio Istmina.
21	Consejo Comunitario de Villa Conto – RIO QUITO
22	Consejo Comunitario Local de Samurindó (COCOMOPOCA – DEL ATRATO)
23	Corporación Autónoma Regional para el Desarrollo Sostenible del Chocó - CODECHOCO
24	Corporación Chocó Turístico para Mejorar la Competividad y la Calidad Turística del Departamento del

"Trabajando en Minga por la Acreditación Institucional"





25	Corporación Agro-Ambiental del Trópico "COTROPICO"
26	Instituto Colombiano Agropecuario "ICA"
27	Estudios, Diseños y Construcción "EDICONC" LTDA
28	Sociedad de Ingenieros del Chocó "SICH"
29	Consortio Atrato
30	Alcaldía del Municipio del Medio Atrato (BETE)
31	Instituto de Deportes Educación Física y Recreación del Chocó (INDECHO)
32	Alcaldía del Municipio del Bajo Baudó (PIZARRO)
33	Alcaldía Municipal de Condoto
34	Hospital Local Ismael Roldán Valencia
35	Alcaldía del Municipio del Cantón del San Pablo
36	Consejo Comunitario Mayor del Alto San Juan ASOCASAN
37	Consejo Comunitario Mayor del Comunidades Negras de Acandí Seco, el Cedro y Juancho "
38	Consejo Comunitario de la Costa Pacífica Norte los Delfines
39	Asociación de Autoridades Indígenas de Jurado "ASAIJ"
40	Consejo Comunitario Mayor de la Asociación Campesina Integral del Atrato "COCOMACIA"
41	Institución Educativa Marco Fidel Suarez
42	Consejo Comunitario General del Río Baudó y sus Afluentes - ACABA
43	Asociación Departamental de usuarios Campesinos del Chocó "ANUC"
44	Federación Comunal del Departamento del Chocó
45	Unidad para la Atención y Reparación Integral a las Víctimas del Conflicto Armado. Zona Chocó
46	LUMNI - Fundación ZIGMA
47	Red de Observatorios Regionales del Mercado de Trabajo ORMET.
48	Mesa Técnica Departamental de Postconflicto y Paz del Chocó.
49	Consejo Comunitario de Paimadó – RIO QUITO
50	Mesa Técnica Departamental de Postconflicto y Paz del Chocó.
51	Asociación de Empresarios Afrocolombianos: ANDEAFRO.
52	Comité de Planeación Municipal
53	Comité departamental de Emprendimiento.
54	Comité Técnico de Control Social.
55	Mesa departamental de infancia, primera infancia, adolescencia y Familia.
56	Mesa Departamental de la Política de Género
57	Comité de Productividad Juvenil
58	Red de Observatorios Regionales del Mercado de Trabajo ORMET
59	Hospital Eduardo Santos de Istmina
60	ICBF zonal Istmina
61	Casa de Justicia de Istmina
62	Casa de Justicia de Condoto
63	I.E. San Pio de Istmina
64	I.E. nuestra señora de las Mercedes de Istmina
65	Centro Penitenciario de Istmina
66	I.E. Antonio María Claret

"Trabajando en Minga por la Acreditación Institucional"





67	I.E. Gimnasio de Educación Media de Quibdó
68	Personería Municipal de Quibdó
69	Defensoría del Pueblo
70	I.E. Integrado Carrasquilla Industrial
71	Alcaldía Municipal de Cértogui
72	Alcaldía Municipal de Unión Panamericana
73	Junta de Acción Comunal barrio Jardín Sector la Primavera y flor de Mayo
74	Alcaldía Municipal del Carmen del Darién
75	Alcaldía Municipal del Carmen de Atrato
N°	NACIONALES
1	Empresa Ingeniería y Ventas S.A.S.
2	Instituto de Investigaciones Ambientales del Pacífico "IIAP" JOHN VON NEWMANN
3	Aguas Nacionales EPM S.A. E.S.P.
4	Establecimiento Comercial Granja la Sultana
5	ALECOP S COOP.
6	Fundación Rafael Pombo
7	Fondo Nacional de Financiamiento para la Ciencia, la Tecnología y la Innovación. "Francisco José de Caldas"
8	PORTICOS S.A.S
9	Empresa Consorcio Malla Vial.
10	Universidad de Antioquia.
11	Universidad de los Andes -Bogotá
12	Fundación CEIBA - Bogotá
13	ICETEX
14	Fundación para el Desarrollo de los Saberes FUNDASABERES
15	Corporación Bienestar Verde
16	Fundación Liborio Mejía
17	Universidad del Pacífico
18	Arquímedes S.A
N°	INTERNACIONALES
1	La UTGZ. Organismo Público Descentralizado del Gobierno del Estado de Veracruz-Llave.
2	Wheellock College
3	Xenia Poveda Espitia Relaciones Internacionales ICETEX
4	Consorcio para la Investigación Científica Integrado por Fundación Centro Internacional De Vacunas,
5	Universidad Tecnológica de Xicotepec de Juárez.
6	Consulting Group GYO Asociados S.A.S.
7	Consorcio para la Investigación Científica Integrado por Fundación Centro Internacional De Vacunas,
8	Universidad Del Estado De California, los Ángeles, U.S.A
9	Banco Interamericano de Desarrollo BID
10	Universidad de EDIMBURGO
11	Fullbright Colombia
12	Consejo Noruego para los Refugiados NRC
13	Organización World Wildlife Fund, Inc. "W.W.F"

"Trabajando en Minga por la Acreditación Institucional"





14	Embajada de los Estados Unidos
15	Compañía Artística en Escena- México.
16	PNUD: Programa Manos para la Paz
17	AECID. Cooperación Española.
18	Aldeas Infantiles SOS

Fuente: Vicerrectoría de Extensión

Resumen	
INSTITUCIONES VINCULADAS CON LA UNIVERSIDAD TECNOLÓGICA DEL CHOCÓ	
REGIONALES	75
NACIONALES	18
INTERNACIONALES	18
TOTAL	111

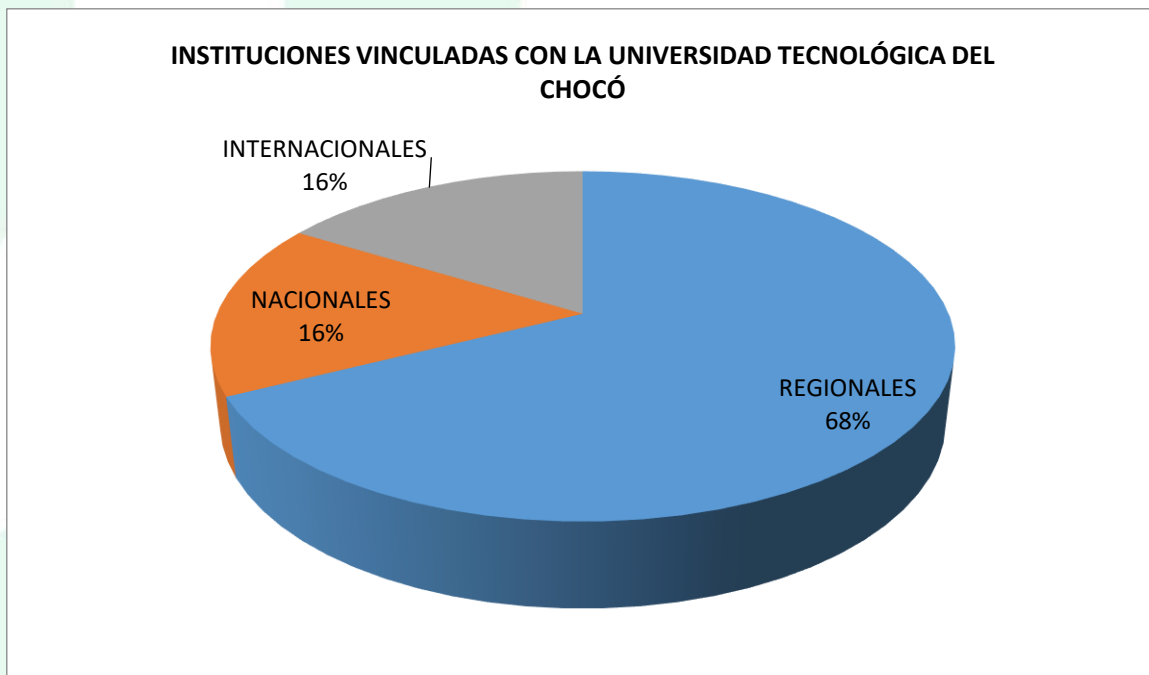

"Trabajando en Minga por la Acreditación Institucional"





4.1.3 Instituciones vinculadas organizaciones, alcaldías otras asociaciones 2016

INSTITUCIONES VINCULADAS CON LA UNIVERSIDAD TECNOLÓGICA DEL CHOCÓ		
Organizaciones y Alcaldías Municipales vinculadas		
ORGANIZACIONES ETNICAS TERRITORIALES	ALCALDIAS MUNICIPALES	OTRAS ASOCIACIONES SOCIALES
Consejo Comunitario Local de Samurindó (COCOMOPOCA-del Atrato).	Alcaldía Municipal de Condoto.	Asociación Departamental de usuarios Campesinos del Chocó. "ANUC"
Consejo Comunitario Mayor del Alto San Juan ASOCASAN	Alcaldía del Municipio de Atrato	Federación Comunal del Departamento del Chocó
Consejo Comunitario Mayor del Comunidades Negras de Acandí Seco, el	Alcaldía del Municipio del Medio Atrato	Fundación Deportiva por un Chocó Mejor
Consejo Comunitario de la Costa Pacífica Norte los Delfines	Alcaldía del Municipio del Bajo Baudó	Mesa Técnica Departamental de Postconflicto y Paz del Chocó.
Asociación de Autoridades Indígenas de Jurado "ASAIJ"	Alcaldía Municipal de Condoto	Asociación de Empresarios Afrocolombianos: ANDEAFRO.
Consejo Comunitario Mayor de la Asociación Campesina Integral del Atrato	Alcaldía del Municipio del Cantón del San Pablo	Junta de Acción Comunal de barrio Santana parte baja
Consejo Comunitario General del Río Baudó y sus Afluentes - ACABA	Alcaldía Municipal de Novita	Junta de Acción Comunal barrio Brisas del Poblado
Consejo Comunitario de Paimadó – Río Quito	Alcaldía Municipal de Tadó	Junta de Acción Comunal barrio el Desafío
Consejo Comunitario de Villa Conto – Río Quito	Alcaldía Municipal de Cértégui	Junta de Acción Comunal barrio San Francisco de Medrano
Consejo Comunitario Local de Samurindó (COCOMOPOCA) – del Atrato	Alcaldía Municipal de Unión Panamericana	Junta de Acción Comunal barrio San Vicente de Paul
Consejo Regional Indígena del Chocó, CRICH	Alcaldía Municipal del Carmen del Darién	Junta de Acción Comunal barrio Jardín Sector la Primavera y Flor de Mayo
Federación de Asociaciones y Cabildos Indígenas del departamento del Chocó	Alcaldía Municipal del Carmen de Atrato	
Consejo Comunitario General y Organización del Bajo Atrato- ASCOBA		
Asociación de Cabildos Indígenas Embera, Wounaan, Katio, Chami y Tule del		
Consejo Comunitario de la Cuenca del Río Quitaradó.		
TOTAL		
15	12	11

Resumen Organizaciones y Alcaldías Municipales vinculadas	
ORGANIZACIONES ETNICAS TERRITORIALES	15
ALCALDIAS MUNICIPALES	12
OTRAS ORGANIZACIONES SOCIALES	11
TOTAL	38

"Trabajando en Minga por la Acreditación Institucional"





Organizaciones y Alcaldías Municipales vinculadas

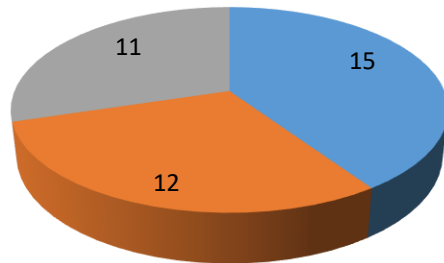

- ORGANIZACIONES ETNICAS TERRITORIALES
- ALCALDIAS MUNICIPALES
- OTRAS ORGANIZACIONES SOCIALES

"Trabajando en Minga por la Acreditación Institucional"





RESUMEN DE ESTUDIANTES BENEFICIARIOS DE MATRICULAS POR PROGRAMAS ACADÉMICOS A TRAVÉS DE CONVENIOS DE LA UNIVERSIDAD TECNOLÓGICA DEL CHOCÓ CON ORGANIZACIONES ÉTNICAS TERRITORIALES

N°	Programa Académico	N° Estudiantes por Programa
1	Derecho	85
2	Administración de Empresas	17
3	Ing. Teleinformática	8
4	Ing. Ambiental	9
5	Contaduría Pública	25
6	Enfermería	4
7	Inglés y Francés	13
8	Arquitectura	5
9	Trabajo Social	16
10	Ing. Agroforestal	3
11	Ciencias Sociales	2
12	Ing. Civil	8
13	Español y Literatura	5
14	Matemáticas y Física	6
15	Biología y Química	11
16	Básica con Énfasis RN	2
	Total	219

"Trabajando en Minga por la Acreditación Institucional"





5. BIENESTAR UNIVERSITARIO



"Trabajando por el Bienestar Institucional"





5.1 Usuarios servicios de salud por Estamento año 2016.

Programa	Total
SALUD	
ADMINISTRATIVO	4
DOCENTE	20
ESTUDIANTE	311
P Y PREVENCIÓN SALUD	335
ADMINISTRATIVO	65
DOCENTE	31
ESTUDIANTE	26
Total general	457

FUENTE: Bienestar Universitario UTCH

5.2 Programas de apoyo socioeconómico a estudiantes por tipo de apoyo año 2016

Programa	2016-I		2016-II	
	No.	Valor	No.	Valor
CONVENIOS				
CONSEJO COMUNITARIO RIO QUIPARADO 50%			4	\$ 2.844.014
CONVENIO ANUC	1	\$ 430.910	6	\$ 4.713.499
CONVENIO ACABA	4	\$ 2.973.293	3	\$ 1.680.560
CONVENIO ASCOBA	2	\$ 1.111.757	7	\$ 5.178.333
CONVENIO ASOCASAN			4	\$ 2.567.692
CONVENIO CANTON DEL SAN PABLO			32	\$ 9.341.113
CONVENIO COCOMACIA	13	\$ 11.375.504	16	\$ 15.526.080
CONVENIO COCOMOPOCA (50%)	2	\$ 904.920	4	\$ 2.249.361
CONVENIO COMACHOCO	15	\$ 15.454.519	7	\$ 5.266.962
CONVENIO CONSEJO COMUNITARIO PAIMADO	9	\$ 6.657.578	4	\$ 2.778.616
CONVENIO COOPERATIVA MULTIACTIVA (60%)	1	\$ 1.551.284	1	\$ 1.825.040
CONVENIO DOÑA JOSEFA	4	\$ 136.881		
CONVENIO LUMNI COLOMBIA	56	\$ 41.261.775	58	\$ 39.560.905
CONVENIO MUNICIPIO DE BAJO BAUDÓ	96	\$ 36.868.462	55	\$ 21.651.817
CONVENIO MUNICIPIO DE CERTEGUÍ	43	\$ 6.370.000	44	\$ 6.420.000
CONVENIO MUNICIPIO DE RIO QUITO	12	\$ 7.415.536	3	\$ 1.551.291
CONVENIO MUNICIPIO MEDIO ATRATO	3	\$ 529.473	212	\$ 28.390.000
CONVENIO ASOREWA	1	\$ 129.276	1	\$ 129.276
CONVENIO SAMURINDÓ	4	\$ 3.239.419		
CONVENIO SAN ISIDRO	2	\$ 904.913		\$ 1.706.409
FE DE OREWA	6	\$ 4.136.748		
Total	274	\$ 141.452.248	461	\$ 153.380.968
PROGRAMAS PROPIOS				

"Trabajando en Minga por la Acreditación Institucional"





Programa	2016-I		2016-II	
	No.	Valor	No.	Valor
CONYUGUE FUNCIONARIO (80%)	12	\$ 8.358.388		
DESC. FAMILIAR 20%	164	\$ 29.599.667	132	\$ 24.309.219
DESC. FAMILIAR 30%	63	\$ 14.694.875	53	\$ 11.168.374
EXALTACION DE MERITOS	19	\$ 7.949.464	28	\$ 15.925.663
FUNCIONARIO UTCH (80%)	19	\$ 20.489.206		
FUNCIONARIO UTCH (50%)	1	\$ 1.133.400		
HIJO FUNCIONARIO 100%	2	\$ 1.173.332	77	\$ 63.125.208
HIJO FUNCIONARIO SINDICATO (80%)	81	\$ 57.467.512	7	\$ 4.282.769
BENEFICIO EGRESADO UTCH (20%)	7	\$ 3.310.514	5	\$ 1.127.113
MATRICULA DE HONOR	29	\$ 18.581.074	22	\$ 15.834.160
PAGO ANTICIPADO	4756	\$ 215.540.776	4397	\$ 202.087.490
Total	5153	\$ 378.298.208	4721	\$ 337.859.996
PROGRAMAS DEL MEN				
PARTICIPACION ELECTORAL	7972	\$ 396.454.443	6751	\$ 330.691.011
ICETEX (ALVARO ULCUE)	2	\$ 1.438.144	3	\$ 1.898.771
ICETEX (COMUNIDADES NEGRAS)	283	\$ 216.622.393	248	\$ 189.502.577
ICETEX (REPARACION DE VICTIMAS)	47	\$ 28.900.947	44	\$ 29.755.101
Total	8304	\$ 643.415.927	7046	\$ 551.847.460
Total General	13731	\$ 1.163.166.383	12228	\$ 1.043.088.424

FUENTE: Base de datos Financiera de Academia UTCH

5.3 Participantes en los Programas deportivos año 2016.

Tipo de programa (Competitivo, Recreativo o formativo)	Modalidad(Futbol, Taekwondo, Baloncesto. etc)	Total
Competitivo	Futbol Masculino	18
	Baloncesto Femenino	12
	Atletismo	23
	Judo	13
	Basquetbol Masculino	12
	Futbol Sala Masculino	12
	Ajedrez	8
	Tenis de Mesa	8
	Voleibol masculino	12
	Voleibol femenino	12
TOTAL:		130
Recreativo o formativo	Futbol Masculino	620
	Judo Exhibición	12
	Futbol Sala Masculino	240
	Ajedrez	50
	Tenis de Mesa	50
	Taekwondo Exhibición	15

"Trabajando en Minga por la Acreditación Institucional"





Tipo de programa (Competitivo, Recreativo o formativo)	Modalidad(Futbol, Taekwondo, Baloncesto. etc)	Total
	Basquetbol Masculino	15
	Baloncesto Femenino	12
	Baloncesto Femenino intercambio	12
TOTAL		1026

FUENTE: Bienestar Universitario UTCH

5.4 Participantes en Programas culturales por tipo año 2016.

PROGRAMAS	Estamento	Total
GRUPO DE DANZA, ORQUESTA DE MUSICA Y COMPAÑÍA DE TEATRO	ADMINISTRATIVO	366
	DOCENTE	151
	ESTUDIANTE	611
	EXTERNO	431
TOTAL GENERAL CULTURA		1559

FUENTE: Bienestar Universitario UTCH

"Trabajando en Minga por la Acreditación Institucional"





Universidad Tecnológica del Chocó
Diego Luis Córdoba

Oficina de Planeación

6. TALENTO HUMANO



"Trabajando en Minga por la Acreditación Institucional"



Nit. 891.680.089-4 - Ciudadela Universitaria - Conmutador 6710237
Tel. Secretaría. 6710274 – Fax 6710172 – A.A. 292 B/ Nicolás Medrano
E-mail: contactenos@utch.edu.co – Pagina Web: www.utch.edu.co
Línea gratuita: 018000938824



6.1 Personal Docente

6.1.1 Docentes de Planta y en formalización según Programas dedicación año 2016.

Programa	1 T	1/2T	Total general
ADMON EMPRESAS	16	0	16
ARQUITECTURA	7	0	7
BIOLOGIA	17	1	18
BIOLOGIA Y QUIMICA	11	0	11
CIENCIAS SOCIALES	16	4	20
CONTADURIA	4	2	6
DERECHO	9	1	10
EDUCACION FISICA			
RECREACION Y DEPORTES	6	0	6
ENFERMERIA	9	1	10
GESTIÓN TURISTICA Y HOTELERA	3	0	3
INGENIERIA AGROFORESTAL	18	0	18
INGENIERIA AMBIENTAL	13	0	13
INGENIERIA CIVIL	2	0	2
INGLES Y FRANCES	13	1	14
LINGÜÍSTICA Y LITERATURA	8	2	10
MATEMATICAS	18	0	18
MUSICA Y DANZAS	1	0	1
PEDAGOGIA INFANTIL	10	0	10
TECNOLOGIA MINERA Y AMBIENTAL	2	0	2
TELECOMUNICACIONES E INFORMATICA	6	0	6
TRABAJO SOCIAL	14	2	16
Total general	203	14	217

FUENTE: Área de Gestión Humana UTCH.

6.1.2 Docentes de Planta y en formalización según nivel de formación y Programa año 2016.

Programa	DOCTORADO	MAGISTER	ESPECIALISTA	PREGRA DO	Total general
ADMON EMPRESAS		11	5		16
CONTADURIA		2	4		6
GESTIÓN TURISTICA Y HOTELERA		2		1	3
ARQUITECTURA		4	3		7
BIOLOGIA	4	7	6	1	18
DERECHO		7	3		10
ENFERMERIA		6	4		10
INGENIERIA AGROFORESTAL	2	9	7		18
INGENIERIA AMBIENTAL		6	7		13

"Trabajando en Minga por la Acreditación Institucional"





Programa	DOCTORA DO	MAGIST ER	ESPECIALIS TA	PREGRA DO	Total general
INGENIERIA CIVIL		2			2
INGENIERIA TELECOMUNICACIONES E INFORMATICA		4	2		6
TECNOLOGIA MINERA Y AMBIENTAL		1	1		2
LINGÜÍSTICA Y LITERATURA		8	1	1	10
MATEMATICAS	3	8	5	2	18
BIOLOGIA Y QUIMICA	1	7	3		11
CIENCIAS SOCIALES		13	7		20
EDUCACION FISICA RECREACION Y DEPORTES		4	2		6
MUSICA Y DANZAS		1			1
INGLES Y FRANCES	1	9	3	1	14
PEDAGOGIA INFANTIL	2	8			10
TRABAJO SOCIAL	2	4	9	1	16
Total general	15	123	72	7	217

FUENTE: Área de Gestión Humana UTCH

6.1.3 Docentes Ocasionales por Programas y dedicación año 2016.

PROGRAMAS	1 T	1/2 T	Total general
ADMON EMPRESAS	7	2	9
ARQUITECTURA	5	2	7
BIOLOGIA CON ENFASIS	6	3	9
CIENCIAS SOCIALES	10	1	11
CONTADURIA	5	2	6
DERECHO	9	4	12
EDUCACION FISICA	1		1
ENFERMERA		1	1
ESPAÑOL Y LITERATURA	5		5
GESTION TURISTICA Y HOTELERA	1		1
INGENIERIA AGROFORESTAL	3	1	4
INGENIERIA AMBIENTAL	5	1	6
INGENIERIA CIVIL	6	3	9
INGENIERIA TELECOMUNICACIONES E INFORMATICA	2	1	3
INGLES Y FRANCES	2	1	3
MATEMATICAS	1	3	4
MUSICA Y DANZA	7	1	8
PEDAGOGIA INFANTIL	1	1	2

"Trabajando en Minga por la Acreditación Institucional"





BIOLOGIA y QUIMICA	1	1	2
TRABAJO SOCIAL	1		1
Total general	78	28	104

FUENTE: Área de Gestión Humana UTCH

6.1.4 Docentes Ocasionales según nivel de formación y Programa año 2016.

PROGRAMA	DOCTO	MAES	ESPECIA	PREGR	Total
ADMON EMPRESAS		2	7		9
ARQUITECTURA		1	1	5	7
BIOLOGIA CON ENFASIS	1	6	2		9
CIENCIAS SOCIALES		4	5	2	11
CONTADURIA		2	5		6
DERECHO		2	9	2	12
EDUCACION FISICA			1		1
ENFERMERA				1	1
ESPAÑOL Y LITERATURA		4		1	5
GESTION TURISTICA Y HOTELERA		1			1
INGENIERIA AGROFORESTAL		1	3		4
INGENIERIA AMBIENTAL		2	4		6
INGENIERIA CIVIL		1	7	1	9
INGENIERIA TELECOMUNICACIONES E		3			3
INGLES Y FRANCES		3			3
MATEMATICAS		3		1	4
MUSICA Y DANZA		1	2	5	8
PEDAGOGIA INFANTIL			2		2
BIOLOGIA y QUIMICA	1		1		2
TRABAJO SOCIAL			1		1
Total general	2	36	50	18	106

FUENTE: Área de Gestión Humana UTCH

"Trabajando en Minga por la Acreditación Institucional"





6.1.5 Docentes Catedráticos según Programa y Formación año 2016.

PROGRAMA	MAEST	ESPECIALI	PREGRA	TOT
ADMINISTRACIÓN DE EMPRESAS	6	12	12	30
ARQUITECTURA	1	5	14	20
BIOLOGIA	2	2	8	12
CONTADURIA PUBLICA	11	14	15	40
DERECHO	5	37	18	60
ENFERMERIA		6	15	21
INGENIERÍA AGROFORESTAL	1	5	1	7
INGENIERÍA AMBIENTAL	3	8	10	21
INGENIERIA CIVIL	2	8	11	21
INGENIERIA DE TELECOMUNICACIONES E	1	8	7	16
INGENIERIA TELEINFORMATICA		2	2	4
LICENCIATURA EN BIOLOGIA Y QUIMICA	5	10	19	34
LICENCIATURA EN CIENCIAS SOCIALES	4	12	13	29
LICENCIATURA EN EDUCACION FISICA		11	35	46
LICENCIATURA EN INGLES Y FRANCES	8	8	32	48
LICENCIATURA EN LINGUISTICA Y LITERATURA	8	9	30	47
LICENCIATURA EN MATEMATICAS	6	15	46	67
LICENCIATURA EN MUSICA Y DANZA	2	0	4	6
LICENCIATURA EN PEDAGOGIA INFANTIL	3	13	12	28
TECNOLOGIA EN GESTION TURISTICA Y		1		1
TRABAJO SOCIAL	2	19	20	41
Total general	70	205	324	599

FUENTE: Área de Gestión Humana UTCH

6.1.6 Resumen Docentes año 2016.

	DOCTORAD O	MAGISTE R	ESPECIALIST A	PREGRAD O	Total general
Planta y Provisionales	15	123	72	7	217
Ocasionales	2	36	50	18	106
Catedráticos	0	70	205	324	599
Total	17	229	327	349	922

FUENTE: Área de Gestión Humana UTCH

"Trabajando en Minga por la Acreditación Institucional"





6.2 Personal Administrativo.

6.2.1 Personal Administrativo por niveles y género año 2016.

Nivel	M	F	Total general
DIRECTIVO	15	12	27
PROFESIONAL	31	47	78
AUXILIAR	18	60	78
SERVICIOS	53	29	82
Total general	117	148	265

FUENTE: Área de Gestión Humana UTCH

"Trabajando en Minga por la Acreditación Institucional"



Nit. 891.680.089-4 - Ciudadela Universitaria - Conmutador 6710237
Tel. Secretaría. 6710274 – Fax 6710172 – A.A. 292 B/ Nicolás Medrano
E-mail: contactenos@utch.edu.co – Pagina Web: www.utch.edu.co
Línea gratuita: 018000938824



7. 7. INTERNACIONALIZACIÓN



"Trabajando en Minga por la Acreditación Institucional"





7.1 Estudiantes en movilidad o intercambio internacional año 2016.

Nombre del programa académico al que pertenece	Total	Modalidad
Inglés y francés	3	Pasantía
Total Estudiantes UTCH	3	
Educación	1	Investigación
Total Estudiantes extranjeros	1	

FUENTE: Oficina Relaciones Internacionales

7.2 Docentes en movilidad académica internacional

Modalidad del convenio en el que participa el profesor UTCH	Total
Curso corto	1
Estancia de investigación	1
Estudios de posgrado	18
Pasantía	2
Conferencia	2
Total general	24

FUENTE: Oficina Relaciones Internacionales

7.3 Docentes Visitantes

Docentes visitantes	
PAIS	No.
E.U.	3
ESPAÑA	5
CUBA	1
FRANCIA	3
REINO UNIDO	14
BRASIL	1
Total	27

FUENTE: Oficina Relaciones Internacionales

"Trabajando en Minga por la Acreditación Institucional"





7.4 Actividades y Gestiones Importantes:

1. Lanzamiento del ERASMUS PONCHO Proyecto 2016 – 2018 en Gran Canaria, España (Febrero 2016)
2. Newton Caldas Fund – Gobierno Británico - Proyecto aprobado 22 de febrero de 2016 - “Energía para el Desarrollo, la Promoción de acceso a Energía Renovable y Sostenible en el Chocó. Una Colaboración del Reino Unido y Colombia” Facultad de Educación Grupo de Investigación en Energía Renovable. Primera Visita de Investigación en el marco del proyecto Newton Caldas, con el Grupo de Investigación Energía, 20 – 26 de mayo 2016. Segunda visita en Noviembre 2016 incluyó capacitación.
3. Newton Caldas Fund – Gobierno Británico - Proyecto aprobado 22 de febrero de 2016 – “Procesos de Transformación del Uso del Suelo Residencial en el Centro de Quibdó como Escenario Comercial” Facultad de Artes, 3 grupos de investigación. Primera Visita de Investigación en el marco del proyecto Newton Caldas, con el Programa de Arquitectura, 10 – 17 de mayo 2016
4. Proyecto aprobado por la Embajada de los EE.UU – 3. Febrero 2016 - “Arte Callejero para la Paz” – Posconflicto – Estudiantes de los Programas de Inglés y Francés, Derecho y Trabajo Social. Evento Voces por la Paz, en el marco del proyecto con la Embajada de los Estados Unidos Quibdó (9 de Septiembre)
5. Alianza Francés capacitación- Fredy Barrancos Coordinador de Cooperación Educativa y Lingüística, se realizó la formación de metodología del francés para los estudiantes de último semestre y docentes, Quibdó Abril 2016
6. California State University visita a Bogotá, presentación del convenio y acuerdo de acercamiento con la Facultad de Ciencias, 11 abril, 2016
7. Convenio Universidad de Edimburgo, posición 47 en el Shaghai Ranking, Junio de 2016
8. ICETEX Programa de Profesores Invitados – Profesor Monros, Universidad Valencia participó en dos cursos cortos en la Facultad de Ciencias Naturales (julio y noviembre)
9. Capacitación con ICETEX y Colombia Bilingüe, Bogotá (19 de Julio)
10. 2 Asistentes de Idiomas – Francés e Ingles
11. Aprobación del Proyecto Empoderamiento de Mujeres a través del Emprendimiento con el Departamento del Estado, EE.UU.

"Trabajando en Minga por la Acreditación Institucional"





Universidad Tecnológica del Chocó
Diego Luis Córdoba

Oficina de Planeación

8. BIBLIOTECA



"Trabajando en Minga por la Acreditación Institucional"



Nit. 891.680.089-4 - Ciudadela Universitaria - Conmutador 6710237
Tel. Secretaría. 6710274 – Fax 6710172 – A.A. 292 B/ Nicolás Medrano
E-mail: contactenos@utch.edu.co – Pagina Web: www.utch.edu.co
Línea gratuita: 018000938824



8.1. Adquisición De Material Bibliográfico- Biblioteca Central 2016

CARACTERISTICAS	Tipo de Adquisición	Cantidad
	Compra	2130
	Canje	896
	Donación	265
Total		3291

Fuente: Biblioteca UTCH

8.2 Adquisición de publicaciones periódicas año 2016

ADQUISICIONES DE PUBLICACIONES PERIODICAS- BIBLIOTECA CENTRAL AÑO 2016						
Descripción	Suscripción	Suscripción	Canje	Donación	Producción	Total
	Nacional	Internacional				
Revistas	1	8	311	392	1	713
Periódicos vigentes	2	0	0	0	1	3
						716

Fuente: Biblioteca UTCH

8.3 Material bibliográfico disponible en la Biblioteca año 2016.

MATERIAL BIBLIOGRAFICO DISPONIBLE EN LA BIBLIOTECA AÑO 2016	
Variable	Cantidad
Colección impresa (Libros y revistas)	30995
Revistas-Títulos	1520
Periódicos vigentes	3
Tesis de grado	4423
Documentos (Centros de Documentación)	3050
Material Audiovisual	930
Publicaciones Periódicas (Ejemplares)	7716
Libros Electrónicos	227319
Total	275956

Fuente: Biblioteca UTCH

"Trabajando en Minga por la Acreditación Institucional"





8.4 Préstamos en salas y a domicilio en la Biblioteca Central año 2016.

PRESTAMO EN SALAS Y A DOMICILIO EN LA BIBLIOTECA CENTRAL AÑO 2016	
Colección	Cantidad de material
General (Libros) todas las Bibliotecas	21343
Referencia (Diccionarios)	401
Hemeroteca (Revistas)	1205
Documentos y tesis Audiovisuales	1991
Consulta de Bases de Datos	19489
TOTAL	44429

Fuente: Biblioteca

UTCH

8.5 Bases de datos disponibles año 2016

GRATUITAS.....	53
PAGAS.....	14
TOTAL.....	67

8.6. Libros Electrónicos Disponibles Gratuitas Año 2016

LIBROS ELECTRONICOS	
Nombre	Cantidad
E-LIBRO	35934
PROQUEST	16385
EBSCO	175000
Total	227319

Fuente: Biblioteca UTCH

8.7. Documentos Electrónicos Año 2016

Virtual Pro.....6.256

BASE DE DATOS DISPONIBLES GRATUITAS AÑO 2016	
Nombres	
1.	Alex Catalogue of Electronic Texts
2.	Biblioteca Escuela Virtual PNUD
3.	Biblioteca Virtual Luis Ángel Arango
4.	La Biblioteca Virtual Miguel de Cervantes
5.	Ciberoteca

"Trabajando en Minga por la Acreditación Institucional"





BASE DE DATOS DISPONIBLES GRATUITAS AÑO 2016

Nombres

6. HathiTrust
7. Internet Public Library
8. PQD Open
9. FreeFullPDF
10. Biblioteca Digital Andina
11. Biblioteca digital mundial

12. Europeana
13. Biblioteca del Congreso de los Estados Unidos
14. CINEP/PPP
15. CAR
16. Biblioteca OAPEN
17. Eumed
18. IDB
19. PNUD
20. Biblioteca de Economía y Libertad
21. LatinLaws
22. Biblioteca Jurídica Virtual
23. Infojus
24. Revues.org
25. Palgrave Macmillan
26. Documentos en línea de la OMC
27. Diario Oficial
28. DIALNET
29. EconPapers
30. Ideas
31. Proyecto de Euclides
32. Bioline
33. BioMed Central
34. DerMatlas
35. Biblioteca Virtual en Salud
36. PubMed Central
37. PLOS
38. VAMC
39. Epistemonikos
40. OTseeker
41. SciELO - Scientific Electronic Library Online
42. REDALYC - Red de Revistas Científicas de América Latina y el Caribe, España y Portugal
43. Scitable
44. Revistas científicas del CSIC
45. Portal de Revistas Científicas y Arbitradas de la UNAM
46. Electronic Journals Library
47. Persée
48. DOAJ

"Trabajando en Minga por la Acreditación Institucional"





BASE DE DATOS DISPONIBLES GRATUITAS AÑO 2016

Nombres

49. Latindex	
50. e-Revistas	
51. CAICYT – CONICET	
52. CLACSO	
53. - Copernicus Publications	
TOTAL	53

Fuente: Biblioteca UTCH

8.8 Libros Electrónicos año 2016

BASE DE DATOS SUSCRITAS AÑO 2016

Nombres

1. - E – libro	
2. - ProQuest Research Library	
3. - ProQuest Arts & Humanities Full Text	
4. - ProQuest PRISMA	
5. - ProQuest Psychology Journals	
6. - Legis Comunidad Contable	
7. – Multilegis	
8. - ProQuest ABI Inform Global Edition	
9. - ProQuest Education Journals	
10. - ProQuest Biology Journals	
11. - ProQuest Science Journals	
12. - ProQuest Computing	
13. - Virtsual Pro	
14. – e-book Academic Colection	
	14

Fuente: Biblioteca UTCH

"Trabajando en Minga por la Acreditación Institucional"





Universidad Tecnológica del Chocó
Diego Luis Córdoba

Oficina de Planeación

9. PLANTA FÍSICA

Sala de Sistemas



Sede Pacifico



"Trabajando en Minga por la Acreditación Institucional"



Nit. 891.680.089-4 - Ciudadela Universitaria - Conmutador 6710237
Tel. Secretaría. 6710274 – Fax 6710172 – A.A. 292 B/ Nicolás Medrano
E-mail: contactenos@utch.edu.co – Pagina Web: www.utch.edu.co
Línea gratuita: 018000938824



9.1 Planta Física por tipo y área en m2.

DEPENDENCIA	(M ²)
BLOQUE NO.1	
ARCHIVO Y CORRESPONDENCIAS	20
SISTEMA Y PLATAFORMA	56
CONTROL DISCIPLINARIO	24
REGISTRO ACADEMICO	64
SERVICIOS ADMINISTRATIVOS	64
CUARTO DE COMUNICACIONES	6
ICETEX - U.T.CH.	6
VICERRECTORIA ADMINISTRATIVA	49
FINANCIERA	146
SISTEMA DE DESARROLLO INSTITUCIONAL	26
COORDINACION DE POSTGRADO	23
COORDINACION A DISTANCIA	28
GESTION DE CALIDAD	21
FACULTAD DE DERECHO	32
PLANEACION	96
CUARTO DE COMUNICACIONES	6
FACULTAD DE HUMANIDADES Y ARTES	49
FACULTAD DE INGENIERIA	49
FACULTAD DE EDUCACION	49
FACULTAD DE CIENCIAS BASICAS	49
RECTORIA	133
CONSEJO SUPERIOR	64
SECRETARIA GENERAL	64
SALUD OCUPACIONAL Y PRENSA	14
ARCHIVO GENERAL	15
CARTO DE COMUNICACIONES	6
CONTROL INTERNO	49
VICERRECTORIA DE DOCENCIA	49
SISTEMA DE EVALUACION Y REGULACION INSTITUCIONAL	49
JURIDICA	49
BLOQUE NO.2	
CAFETERIA PRINCIPAL	597
AYUDAS EDUCATIVAS	26

"Trabajando en Minga por la Acreditación Institucional"





DEPENDENCIA	(M ²)
CONSULTORIO MEDICO Y ENFERMERIA	45
SALA DE PROYECCION	55
FONDUCH	10
LOCAL COMERCIAL - FOTOCOPIADORA	9
FOTOCOPIADORA	27
LOCAL COMERCIAL	7
FOTOCOPIADORA	27
OFICINA	16
DIRECCION PROGRAMA MUSICA Y DANZAS	16
SALA DE ENSAYOS	140
SINDICATO DE TRABAJADORES-SINTRAUNICOL	23
DIRECCION PROGRAMA ESPAÑOL Y LITERATURA	32
SINDICATO DE PROFESORES-ASPUCH	49
EGRESADOS	16
DIRECCION PROGRAMA TRABAJO SOCIAL	16
PROGRAMA TRABAJO SOCIAL	16
PSICORIENTACION	33
FEDERACION DE ESTUDIANTES	33
CONSULTORIO ODONTOLOGICO	24
DIRECCION PROGRAMA CIENCIAS SOCIALES	33
PROYECTO CIENCIAS SOCIALES	16
DIRECCION PROGRAMA ADMON. DE EMPRESAS	23
BIBLIOTECA	686
BLOQUE NO.3	
LABORATORIO DE SUELOS Y PAVIMENTOS ESPECIALIZADO	44
LABORATORIO DE SUELOS Y PAVIMENTOS	96
LABORATORIO HIDRAULICA Y MECAMICA DE FLUIDOS	96
MANTENIMIENTO	44
LABORATORIO DE ENFERMERIA- DIRECCION PROG. ENFERMERIA	180
LABORATORIO RESISTENCIA DE MATERIALES	64
OFICINAS PROY. ATRATO - SAN JUAN E INTERVENTORIA	96
TALLER DE CONSTRUCCION	96
MUSEO DE GEOLOGIA	54
SALA DE SISTEMAS	36
SALA DE SISTEMAS	36
LOCAL	10
DEPOSITO DE ALMACEN	160

"Trabajando en Minga por la Acreditación Institucional"





DEPENDENCIA	(M ²)
SOFAWARES	6
ALMACEN	36
DIRECCION PROGRAMA DE INGENIERIA AMBIENTAL	22
DIRECCION PROGRAMA DE INGENIERIA AGROFORESTAL	22
DIRECCION PROGRAMA DE INGENIERIA CIVIL	22
DIRECCION PROGRAMA INGENIERIA TELEINFORMATICA	22
PROYECTO TRABAJO SOCIAL	25
BLOQUE NO. 4	
OFICINA DE PROFESORES DE ENFERMERIA	24
AULAS 33 ESTUDIANTES (A-102, A-107, A-110 Y A-113)	184
AULAS 50 ESTUDIANTES (A-103, A-104, A-105, A-106)	276
OFICINA DE PROFESORES DE INGENIERIA CIVIL	24
OFICINA DE PROFESORES DE INGENIERIA AGROFORESTAL	24
SALON DE CONFERENCIAS	112
SALA DE DIBUJO DE INGENIERIA	112
OFICINA DE PROFESORES DE ING. CIVIL, AGROF. Y AMB.	24
LOCAL COMERCIAL - ZAPATA	9
LOCAL COMERCIAL - BELTRAN	9
OFICINA DE PROFESORES DE MATEMATICAS Y FISICA	24
AULAS 33 ESTUDIANTES (A-202, A-207, A-210 Y A-213)	184
AULAS 50 ESTUDIANTES (A-203, A-204, A-205, A-206)	276
OFICINA DE PROFESORES DE DERECHO	24
OFICINA DE PROFESORES DE ING. TELEINF. Y AMBIENT.	24
SALAS DE COMPUTO	224
OFICINA DE PROFESORES DE BASICA CON ENFASIS C.N.	24
OFICINA DE PROFESORES DE DERECHO Y BIOL. CON E.R.N	24
AULAS 33 ESTUDIANTES (A-302, A-307, A-310 Y A-315)	184
AULAS 36 ESTUDIANTES (A-311, A-312, A-313, A-314)	204
AULAS 50 ESTUDIANTES (A-303, A-304, A-305, A-306)	276
OFICINA DE PROFESORES DE BASICA CON E.C.N	24
OFICINA DE PROFESORES DE BASICA CON E.C.N	24
OFICINA DE PROFESORES DEING. AGROFORESTAL	24
BLOQUE NO.5	
AULAS 33 ESTUDIANTES (A-101, A-103, A-104, A-105)	184
LOCAL COMERCIAL	9
VICERRECTORIA DE LA EXTENCION	46
COORDINACION MAESTRIA CONV. NACIONAL - U.T.CH	23

"Trabajando en Minga por la Acreditación Institucional"





DEPENDENCIA	(M ²)
INSTITUTO DE ESTUDIOS DEL PACIFICO	23
BIENESTAR UNIVERSITARIO	46
BIENESTAR UNIVERSITARIO	46
PROGRAMA BASICA PRIMARIA	23
DIRECCION PROGRAMA BASICA CON ENFASIS	23
AULAS 33 ESTUDIANTES (A-303, A-304, A-304)	138
BAÑOS, CIRCULACION	753
BLOQUE NO.6	
LABORATORIO TALLER DE MINAS	102
SALA DE PIANO	70
LABORATORIO DE GEOLOGIA	70
LABORATORIO DE BIOTEC. VEGETAL	70
LABORATORIO DE MECANICA FISICA I	102
OFICINA MATEMATICAS Y FISICA	30
LABORATORIO DE FISICA	30
LABORATORIO DE FISICA	70
LABORATORIO DE AGUAS	21
LABORATORIO DE LIMNOLOGIA	105
LABORATORIO DE GENETICA Y BIO. CELULAR	105
LABORATORIO DE BOTANICA Y ECOLOGIA	70
LABORATORIO DE ZOOLOGIA GENERAL	105
LABORATORIO DE BIOTECNOLOGIA VEGETAL	91
LOCAL COMERCIAL - CAFETERIA	12
LABORATORIO DE FISICA MODERNA	102
DIRECCION PROGRAMA MAT. Y FISICA	35
OFICINA DE PROFESORES	35
LABORATORIO DE FISICA	70
LABORATORIO DE EMBRIOGENESIS	21
OFICINA LABORATORISTA DE FISICA	7
OFICINA LABORATORISTA QUIMICA Y BIOL.	7
ALMACEN DE REACTIVOS	70
LABORATORIO QUIMICA ORGANCA Y BIOQ.	70
DIRECCION PROGRAMA QUIMICA Y BIOLOGIA	34
LAB. QUIMICA INORGANICA Y FISICOQUIMICA	70
SALA DE PESAS	12
JOVENES INVESTIGADORES	58
PROYECTO SOLAR	6

"Trabajando en Minga por la Acreditación Institucional"





DEPENDENCIA	(M ²)
LABORATORIO QUIMICA GRAL. Y ANALITICA	70
LABORATORIO PRODUCTOS NATURALES	112
AUDITORIO	
LOOBY	84
ADMINISTRACION	20
COCINETA	20
SALA DE PROYECCION	22
CUARTO DE SONIDO	11
SALON GENERAL	899
CAMERINOS	32
ZONA DE TRASLADO	83
DEPOSITOS	35
SALA DE ESPOSICION	204
BAÑOS, CIRCULACION	1632
BLOQUE NO. 8	
ARCHIVO CENTRAL	98
LABORATORIO DE INFORMATICA	46
LABORATORIO DE INFORMATICA	48
OFICINA DE PROFERORES QUIMICA Y BIOLOGIA	24
AULAS 33 ESTUDIANTES (A-102, A-103, A-104, A-105, A-110, A-113, A-121)	322
AULAS 50 ESTUDIANTES (A-109, A-114)	138
LOCAL COMERCIAL - PEREA	7
LOCAL COMERCIAL - GARRIDO	7
CENTRO DE IDIOMAS	47
OFICINA DE PROFERORES CIENCIAS SOCIALES	24
OFICINA DE PROFERORES CIENCIAS SOCIALES	24
LABORATORIO DE IDIOMAS	69
OFICINA DE PROFERORES TRABAJO SOCIAL	48
LOCAL COMERCIAL - LIBRE	7
LOCAL COMERCIAL - SECRETARIA	7
OFICINA DE PROFESORES CIENCIAS SOCIALES	24
SALA DE CONFERENCIAS	140
OF. DE PROF. EDUC. FISICA, T. SOCIAL, C. SOCIALES Y BIOLOGIA CON E.R.N.	24
LOCAL COMERCIAL - PAISA	12
LOCAL COMERCIAL - ZULMA	12
OFICINA DE PROFESORES ADMON EMPRESAS	24
AULAS 33 ESTUDIANTES (A202, A-208, A-211, A-219)	184

"Trabajando en Minga por la Acreditación Institucional"





DEPENDENCIA	(M ²)
AULAS 23 ESTUDIANTES (A-215)	33
MAPOTECA DEPTO. CIENCIAS SOCIALES	33
OFICINA DE PROFESORES MATEMATICAS Y FISICA	24
OFICINA DE PROFESORES ADMON EMPRESAS	24
OFICINA DE PROFESORES MATEMATICAS, ESPAÑOL	24
OFICINA DE PROFESORES CMUTCH - COMPETIBIDA	24
OFICINA DE PROFESORES BIOLOGIA CON E.R.N	24
OFICINA DE PROFESORES INGLES Y FRANCES	24
AULAS 33 ESTUDIANTES (A-302, A-308, A-311, A-319)	184
AULAS 23 ESTUDIANTES (A-305, A-315)	66
AULAS 50 ESTUDIANTES (A-302, A-303, A-306, A-307, A-312, A-313, A-317, A-318)	552
OFICINA DE PROFESORES ESPAÑOL Y LITERATURA	24
OFICINA DE PROFESORES ESPAÑOL Y LITERATURA	24
UNIDAD EMPRENDIMIENTO	24
DIRECCION PROGRAMA DE EDUCACION FISICA	24
OFICINAS DE PROFESORES QUIMICA Y BIOLOGIA Y ADMON EMP.	24
BLOQUE NO. 10	
AULAS 21 ESTUDIANTES (A-101, A-102, A-103, A-106, A-107, A-108)	174
AULAS 35 ESTUDIANTES (A-104, A-105)	98
AULAS 21 ESTUDIANTES (A-201, A-202, A-203, A-206, A-207, A-208)	174
AULAS 35 ESTUDIANTES (A-204, A-205)	98
DIRECCION Y SALA DE PROF. DEL PROGRAMA DE CONTADURIA	68
AULAS 21 ESTUDIANTES (A-301, A-302, A-303, A-306, A-307, A-308)	174
TALLER 35 ESTUDIANTES (A-304, A-305)	98
DIRECCION Y SALA DE PROF. DEL PROG. DE ARQUITECTURA	68
BLOQUE NO. 11	
SALA DE PROCESOS	37
SALA DE PROCESOS	37
SALA GENERAL	86
DIRECCION CENTRO NAL. DE ESTUDIO AFROCOLOMBIANO	19
CORP-ORALOTECA UTCH	74
ASISTENTE DE VICERRECTOR DE INVESTIGACIONES	16
BIOSPRESION FAUNAISTICA	16
PROGRAMA REGIONAL DE BIODIVERSIDAD	16
GRUPO DE INVESTIGACION EN AGROFORESTERIA DEL TROPICO HUMEDO CHOCOANO	16
PROGRAMA DE EDUCACION CULTURAL TERRITORIO INDIGENA	27
PROGRAMA CHOCO DIGITAL	18

"Trabajando en Minga por la Acreditación Institucional"





DEPENDENCIA	(M ²)
GRUPO DE INVESTIGACION EN DESPLAZAMIENTO FORZADO	18
GRUPO DE INVESTIGACION EN EDUCACION Y MEDIO	18
GRUPO DE INVESTIGACION EN ZOOLOGIA	27
LABORATORIO EXPERIMENTAL ICTIOLOGIA	16
GRUPO DE INVESTIGACION DE LA FRORA CHOCOANA	16
LABORATORIO DE ZOOLOGIA	16
PROGRAMA ONDAS CHOCO COLCIENCIAS	16
VICERECTORIA DE INVESTIGACIONES	16
SALA DE CONFERENCIAS	163
GRUPO DE INVESTIGACIONES EN VALORACION Y APROVECHAMIENTO DE LA BIODIVERSIDAD	16
GRUPO DE INVESTIGACION EN CIENCIA ANIMAL Y RECURSOS AGROFORESTALES	16
GRUPO DE INVESTIGACION EN FAMILIA Y VIDA COTIDIANA	16
GRUPO DE INVESTIGACION EN SISTEMAS PRODUCTIVOS	16
GRUPO DE INVESTIGACION EN RECURSOS VEGETALES DEL CHOCO	27
LABORATORIO DE HONGOS	18
LABORATORIO DE SISTEMAS PRODUCTIVOS	18
LABORATORIO N.N	18
LABORATORIO BIOSISTEMATICA	16
COORDINACION MAESTRIA EN EDUCACION Y DIPLOMADO EN PEDAGOGIA Y DOCENCIA UNIVERSITARIA	16
COLECCIONES FLORISTICA DEL CHOCO	16
HERBARIO CHOCO (SECRETARIA Y DIRECCION)	16
TALLER HERBARIO CHOCO	16
LABORATORIO GRUPO DE INVESTIGACION EN MANEJO DE FAUNA SILVESTRE CHOCOANA - FASCHO	16
LABORATORIO GRUPO DE INVESTIGACION EN CIENCIA ANIMAL Y RECURSOS AGROFORESTALES	138
LABORATORIO GRUPO DE INVESTIGACION EN VALORACION Y APROVECHAMIENTO DE LA BIODIVERSIDAD	23
GRUPO DE INVESTIGACION EN DIDACTICA DE LOS IDIOMAS EXTRANJEROS	35
GRUPO DE INVESTIGACION EN BIOSISTEMATICA	35
GRUPO DE INVESTIGACION EN DESARROLLO Y CONSERVACION	27
GRUPO DE INVESTIGACION EN ENERGIA RENOVABLES Y METEOROLOGIA	18
MUSEO DE ZOOLOGIA	18
LABORATORIO DE MICROBIOLOGIA	18
MUSEO DE ZOOLOGIA	113
DIRECCION MUSEO DE ZOOLOGIA	35
LABORATORIO DE AGUAS AREA FISICOQUIMICA	113
LABORATORIO DE AGUAS AREA MICROBIOLOGIA	50
OTROS	

"Trabajando en Minga por la Acreditación Institucional"





DEPENDENCIA	(M ²)
KIOSKOS	177
POLIDEPORTIVO AUXILIAR A CIELO ABIERTO	1460
CASETAS DE CONTROL Y VIGILANCIA	144
CASETA PLANTA ELECTRICA	356
CONSULTORIO JURIDICO Y CONTABLE	670
PLANTA PILOTO DE RESIDUOS SOLIDOS	200
PLANTA PILOTO DE PRODUCTOS DE LA BIODIVERSIDAD	176
BLOQUE ALMACEN Y BODEGA	371
BOQUE 9	
CAMERINOS	70
BAÑOS CAMERINOS	60
BAÑOS PUBLICOS	65
OFICINAS	60
ZONA DEPORTIVA GRADERIA Y CIRCULACION	1961
RADIO UNIVERSIDAD	213
CAMERINOS	70
BAÑOS CAMERINOS	60
TALLERES DE ARQUITECTURA	188
ARCHIVO CENTRAL	480
GIMNASIO DE PESAS	915
BOQUE 12	
AULAS 35 ESTUDIANTES (A-101,A-102, A-103)	117,30
AULAS 35 ESTUDIANTES (A- 201, A- 202, A-203,A-204, A-205, A-206	312,89
OF. FACULTAD DE DERECHO	83,64
OF. SALA DE PROFESORES DE DERECHO	48,91
AULAS 35 ESTUDIANTES (A-303, A-304, A-305, A- 306	195,64
OF. FACULTAD DE CIENCIAS DE LA SALUD	83,64
OF. SALA DE PROFESORES DETRABAJO SOCIAL	48,91
AULAS 35 ESTUDIANTES (A-403, A-404, A- 405)	146,73
AULAS 49 ESTUDIANTES (A-406)	68,34
AULAS 35 ESTUDIANTES (A- 501,A-502, A-503, A-504, A-505)	263,98
AULAS 49 ESTUDIANTES (A- 506)	68,34
BAÑOS, CIRCULACION, ESCALERA Y ASCENSOR	821,10
TOTAL	27.930,42

Fuente: Área de Planeación

"Trabajando en Minga por la Acreditación Institucional"





9.2 Inversiones en planta Física en el año y dotaciones 2016

No.	OBJETO	FECHA CONT.	NIT	CONTRATISTA	V/TOTAL CONTRATO	OBSERVACION
0001 - 2016	ADECUACION BLOQUE No.8 EN LA CIUADAELA UNIVERSITARIA DE LA UNIVERSIDAD TECNOLOGICA DEL CHOCO "Diego Luis Córdoba"	21/01/2016	900.294.171 -1	CONSTRUCTORA EVA MARIA LTDA	964.767.087,00	EN LIQUIDACION
0002 - 2016	ADECUACION BLOQUE No.10 EN LA CIUADAELA UNIVERSITARIA DE LA UNIVERSIDAD TECNOLOGICA DEL CHOCO "Diego Luis Córdoba"	01/02/2016	818.002.547 -3	INGENIERIA Y VENTAS S.A.S		EN LIQUIDACION
0003 - 2016	ADECUACION BLOQUE No.4 EN LA CIUADAELA UNIVERSITARIA DE LA UNIVERSIDAD TECNOLOGICA DEL CHOCO "Diego Luis Córdoba"	01/02/2016	818.002.547 -3	INGENIERIA Y VENTAS S.A.S	964.700.346,00	SUSPENDIDO
0001 - 2016	DOTACION LABORATORIO DE CIENCIAS EN LACIUADAELA UNIVERSITARIA DE LA UNIVERSIDAD TECNOLOGICA DEL CHOCO "Diego Luis Córdoba"	25/02/2016	830.079.776 -8	HB QUIMICOS Y EQUIPOS LTDA	544.785.000,00	LIQUIDADO
0002 - 2016	DOTACION DE LA INFRAESTUCTURA TECNOLOGICA PARA LA UNIVERSIDAD TECNOLOGICA DEL CHOCO "Diego Luis Córdoba"	10/03/2016	900.395.508 -9	ISSTEL S.A.S	498.538.117,24	EN EJECUCION
0004 - 2016	DOTACION DE LIBROS PARA LA BIBLIOTECA DE LA UNIVERSIDAD TECNOLOGICA DEL CHOCO "Diego Luis Córdoba"	09/08/2016	890.911.351 -9	LIBRERÍA CIENTIFICA S.A.S	367.444.800,00	EN EJECUCION
0004 - 2016	ADECUACION DEL LABORATORIO DE PRODUCCION DE ALIMENTOS VIVOS A REALIZARSE EN EL MARCO DEL CONVENIO No.022 DE 2013 "DISEÑO E IMPLETACION DE PROTOCOLO DE PRODUCCION DE ESPECIES ICTICAS NATIVAS EN LA CUENCA DEL ATRATO" SUSCRITO ENTRE CODECHOCO Y LA UNIVERSIDAD TECNOLOGICA DEL CHOCO "Diego Luis Córdoba"	12/07/2016	900.596.707 -0	BUILD IN S.A.S	92.694.721,11!	EN LIQUIDACION

"Trabajando en Minga por la Acreditación Institucional"





No.	OBJETO	FECHA CONT.	NIT	CONTRATISTA	V/TOTAL CONTRATO	OBSERVACION
0005 -2016	ADECUACION DE LOCALES PARA TIENDA Y LIBRERÍA UNIVERSITARIA EN LA CIUDADELA UNIVERSITARIA DE LA UNIVERSIDAD TECNOLOGICA DEL CHOCO "Diego Luis Córdoba"	12/07/2016	11.801.242	HARRY ALEJANDRO PINEDA P.	94.059.134,85	EN EJECUCION
0006 -2016	CONSTRUCCION DE UNA MICROCENTRAL HIDROELECTRICA EN CABO MARZO (INMEDIACIONES DE LOS MUNICIPIOS DE BAHIA SOLANO Y JURADO) - CHOCO.	03/10/2016	900.318.353 -6	PRODYM ESP S.A.S.	149.956.509,00	
0007 -2016	CONSTRUCCION SENDERO PEATONALES Y REPARACIONES LOCATIVAS PARA EL CENTRO MULTIPROPOSITO DE LLORO DE LA UNIVERSIDAD TECNOLOGICA DEL CHOCO.	01/11/2016	11.808.315	MOISES CORDOBA RAMOS	115.884.933,00	EN EJECUCIÓN
0007 -2016	DOTACION DE ELEMENTOS Y EQUIPOS DE LABORATORIOS Y MANTENIMIENTO PREVENTIVO Y CORRECTIVO EN LOS LABORATORIOS DE LA UNIVERSIDAD TECNOOGICA DEL CHOCO "Diego Luis Córdoba"	16/12/2016	54.255.768-9	MISCELANEA YULIOS	603.096.298,00	EN EJECUCIÓN
0008 -2016	SUMINISTRO DE INSUMOS Y REACTIVOS PARA LOS LABORATORIOS DE LA UNIVERSIDAD TECNOLOGICA DEL CHOCO "Diego Luis Córdoba"	16/12/2016	54.255.768-10	MISCELANEA YULIOS	427.218.842,00	EN EJECUCIÓN
0009 -2016	SUMINISTRO DE EQUIPOS INDUSTRIALES PARA LA CAFETERIA UBICADA EN EL COLISEO CUBIERTO DE LA UNIVERSIDAD TECNOLOGICA DEL CHOCO "Diego Luis Córdoba"	20/12/2016	890.317.339 -2	POLLOMARO S.A	258.550.871,00	EN EJECUCIÓN
TOTAL					1.648.766.587,85	

Fuente: Área de Planeación

"Trabajando en Minga por la Acreditación Institucional"





10. PRESUPUESTO

10.1 Ejecución de ingresos 2016

Detalle	Apropiación definitiva	Efectivamente recaudado	%
RENTAS PROPIAS	17.940.054.663	16.678.301.687	14,02
VENTA DE BIENES Y	17.549.538.003	16.420.289.193	8,56
Matrículas y Otros Ingresos	12.577.720.301	10.888.097.178	0,87
Ingresos de Extensión	1.257.495.301	170.000.349	0,14
Otros Ingresos	135.208.320	851.658.785	6,30
ESTAMPILLA PRO-	3.579.114.081	4.510.532.881	1,26
RECURSOS DE CAPITAL	390.516.660	258.012.494	5,46
Intereses Moratorios	59.473.078	21.509.109	0,36
Rendimientos Financieros	8.400.000	31.551.196	3,76
Recuperación de Cartera	317.115.259	201.029.367	0,63
Intereses de Financiación	5.528.323	3.922.822	0,71
SISTEMA GENERAL DE	22.000.000.000	15.475.739.211	0,70
Convenios	22.000.000.000	15.475.739.211	0,70
APORTES DE OTRAS	13.640.373.886	12.488.492.555	0,92
Convenios	13.640.373.886	12.488.492.555	0,92
APORTES DE LA NACION	60.554.509.716	59.112.807.131	2,96
Funcionamiento	45.771.554.452	44.414.868.069	0,97
Pasivo Pensional	5.424.222.882	5.424.222.882	1,00
Inversión	9.358.732.382	9.273.716.180	0,99
Total general	114.134.938.265	103.755.340.584	18,60

Fuente: Oficina de Presupuesto – Planeación

10.2 Ejecución de gastos 2016

Detalle	Apropiación Definitiva	Total Ejecutado	%
FUNCIONAMIENTO	58.746.313.049	57.733.000.295	98,28
Servicios Personales	45.651.451.426	45.219.779.543	99,05
Gastos Generales	6.749.220.080	6.727.125.026	99,67
Transferencias	6.345.641.543	5.786.095.726	91,18
SERVICIOS DE LA DEUDA	1.008.314.316	1.008.314.316	100,00
Amortización	901.200.000	901.200.000	100,00
Intereses	107.114.316	107.114.316	100,00
INVERSION	54.380.310.900	31.184.849.049	57,35
Infraestructura	8.640.372.545	4.819.382.346	55,78
inversión en infraestructura y	8.640.372.545	4.819.382.346	55,78

"Trabajando en Minga por la Acreditación Institucional"





Detalle	Apropiación Definitiva	Total Ejecutado	%
Docencia	3.507.750.990	2.976.751.575	84,86
Estampilla pro Universidad	1.714.726.199	1.563.947.134	91,21
Otros gastos inversión docencia	695.928.182	695.908.182	100,00
convenios docencias	1.097.096.609	716.896.259	65,34
Investigación	5.050.551.515	3.745.725.416	74,16
Estampilla pro Universidad	1.774.374.537	1.750.207.330	98,64
Otros gastos inversión	232.602.805	232.602.805	100,00
Convenios y proyectos de	3.043.574.173	1.762.915.281	57,92
Extensión	11.966.700.621	10.776.830.762	90,06
Estampilla pro Universidad	208.446.711	208.446.711	100,00
Otros gastos inversión extensión	1.685.435.369	1.685.435.369	100,00
Convenios y proyectos de	10.072.818.541	8.882.948.682	88,19
Gastos Bienestar Universitario	3.098.765.055	3.098.765.055	100,00
Sistema General de Regalías	22.000.000.000	5.651.223.721	25,69
Otros gastos de inversión	116.170.174	116.170.174	100,00
Capacitación	116.170.174	116.170.174	100,00
Total general	114.134.938.265	89.926.163.660	78,79

Fuente: Oficina de Presupuesto – Planeación

"Trabajando en Minga por la Acreditación Institucional"





10.3 Ejecución De Ingresos (millones \$) 2005-2016

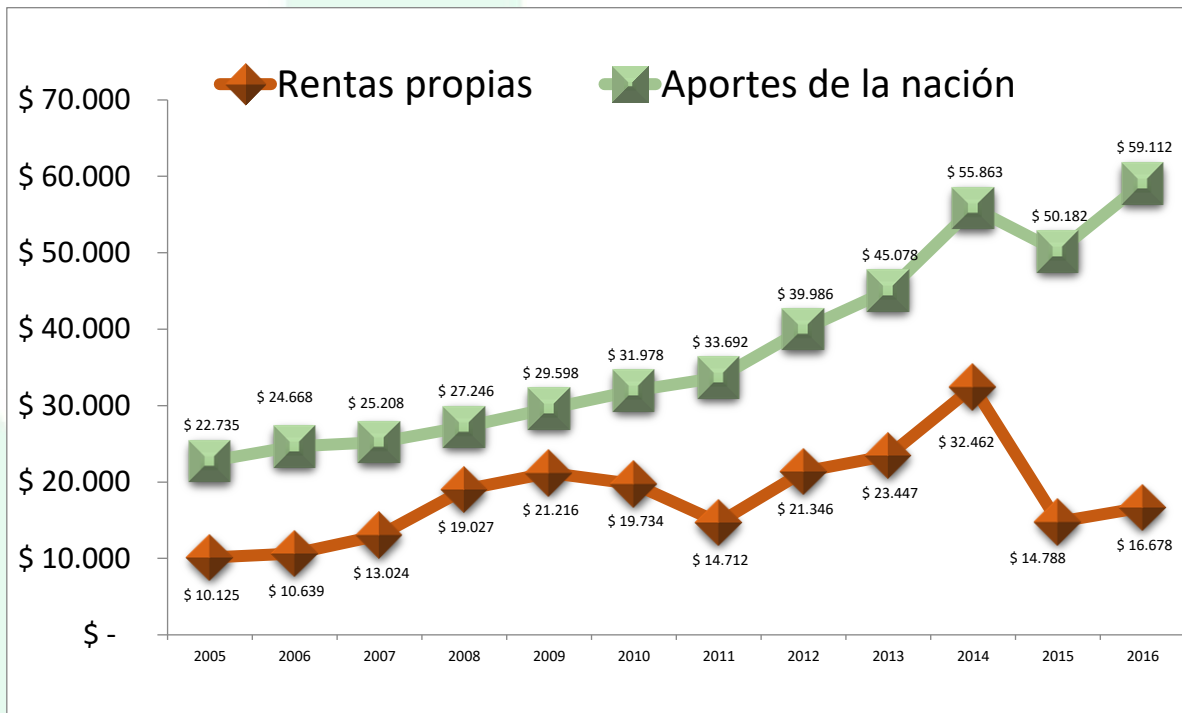

10.4 Ejecución De Gastos (millones \$) 2005-2016

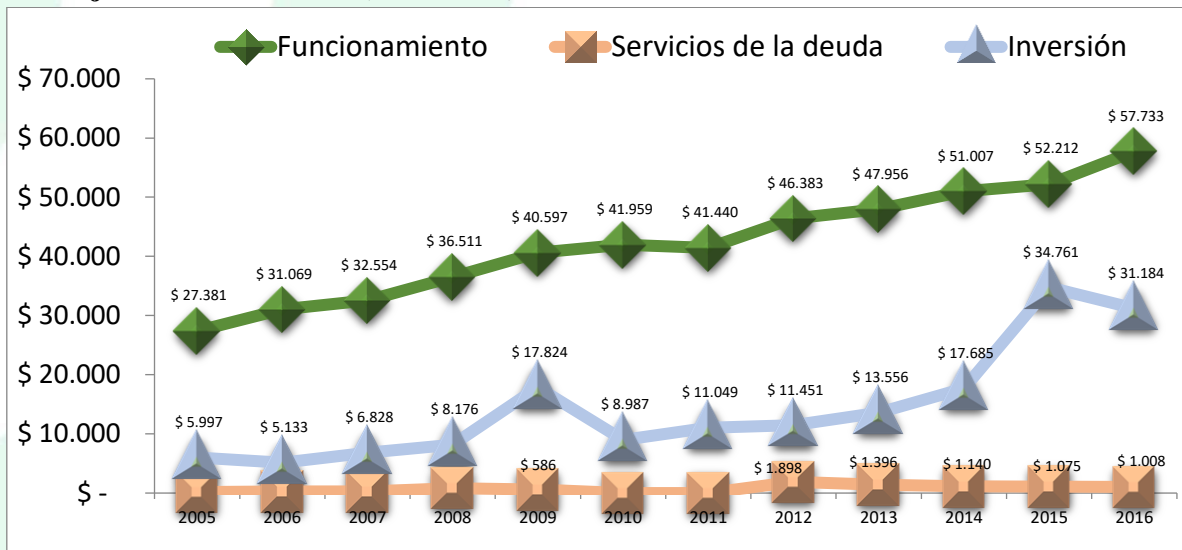

"Trabajando en Minga por la Acreditación Institucional"

