

ANUARIO ESTADÍSTICO 2017



Universidad Tecnológica del Chocó
Diego Luis Córdoba

“Trabajando en Minga por la Acreditación Institucional”



¿QUIENES SOMOS?

VERGADO MINIEDUCACIÓN



Universidad Tecnológica del Chocó
Diego Luis Córdoba

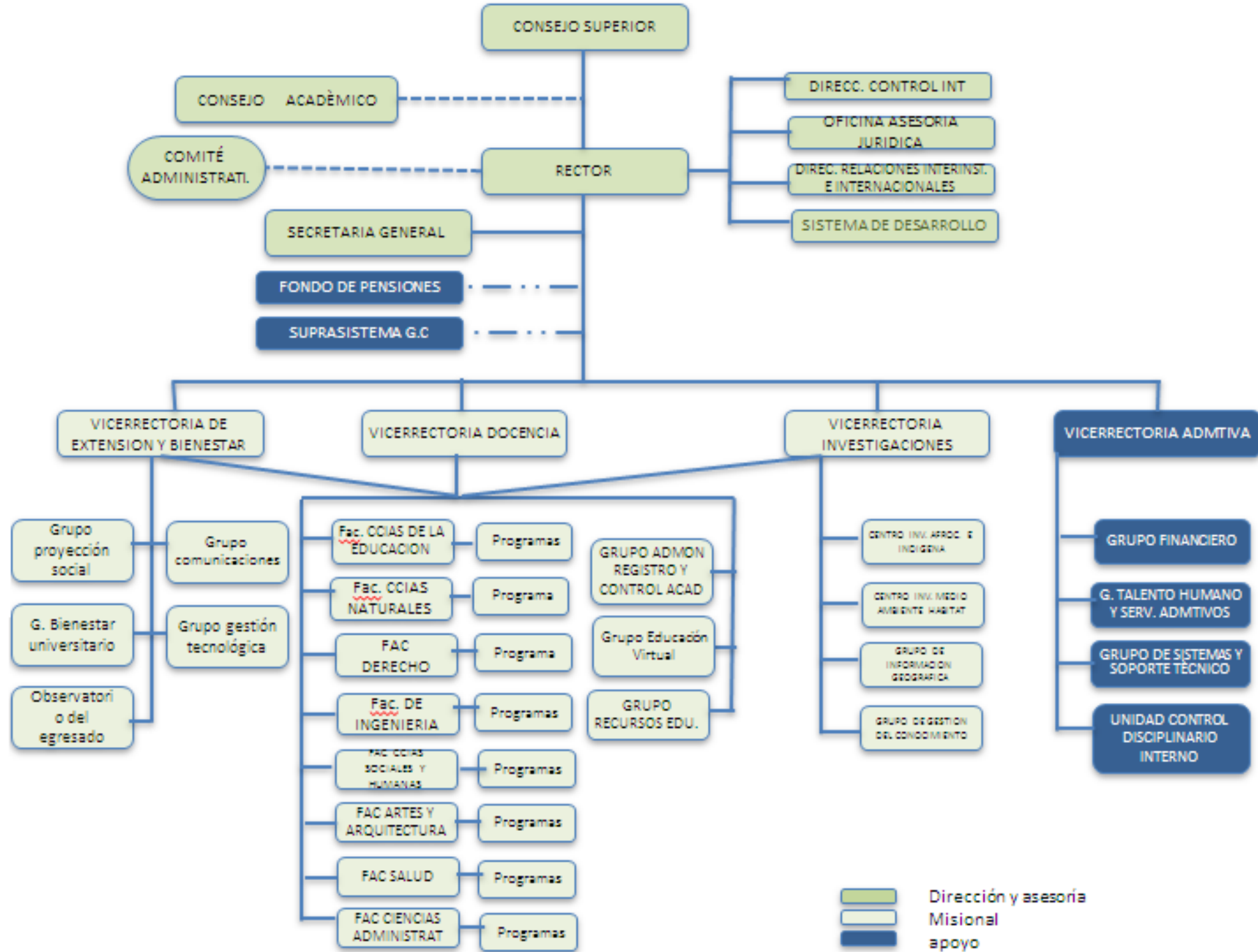



MISIÓN

Nuestra alma máter, la Universidad Tecnológica del Chocó «Diego Luis Córdoba» forma talento humano para el ejercicio técnico, tecnológico y científico profesional, desde una comprensión de nuestra diversidad natural y cultural de cara a los retos del mundo contemporáneo, vindicando su tradicional posición ante la nación colombiana aportando profesionales de alta calidad, emprendedores y comprometidos con su región, su nación y el mundo.

VISIÓN

En el 2023 la Universidad Tecnológica del Chocó «Diego Luis Córdoba» espera verse como una institución de la postmodernidad, apropiada de los retos que le impone el desarrollo integral de las personas que forma, el entorno social, las contingencias de la dinámica del cambio y la comprensión de la riqueza ecológica del entorno para garantizar condiciones humanas con un alto sentido de calidad.

“Trabajando en Minga por la Acreditación Institucional”



DOCENCIA

“Trabajando en Minga por la Acreditación Institucional”

www.utch.edu.co   

INDICADORES POBLACIONALES



POBLACIÓN ESTUDIANTIL

	2017-1	2017-2
INSCRITOS	2.105	1.320
ADMITIDOS	1.879	1.109
PRIMIPAROS	1.506	776
MATRICULADOS	10.196	9.097

Fuente: SNIES



POBLACIÓN DOCENTE

	2017-1	2017-2*
TÉRMINO INDEFINIDO	210	218
OCASIONALES	122	136
HORAS CÁTEDRA	637	618
TOTAL	969	972

Fuente: SNIES

*Fuente: Plataforma Academia



GRADUADOS

	2017	HISTÓRICO
PREGRADO	1.248	23.310
POSGRADO	20	1.177
TOTAL	1.268	24.487

Fuente: SNIES

FORMACIÓN DOCENTE



NIVEL DE FORMACIÓN DOCENTE

	2017-1	2017-2
DOCTORADO	20	29
MAESTRÍA	210	262
ESPECIALIZACIÓN	290	412
PREGRADO	449	269
TOTAL	969	913

Fuente: SNIES

*Fuente: Plataforma Academia

DOCENTES EN FORMACIÓN

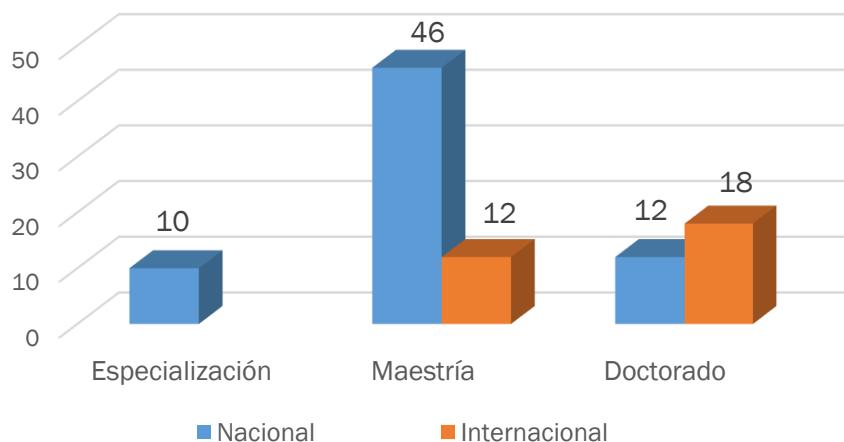

Fuente: Plataforma Academia

FORMACIÓN EN TIC's

47 docentes se formaron en ambientes virtuales de aprendizaje para promover el uso y la implementación de las TIC en los procesos educativos de facultades, programas académicos y unidades de apoyo

PRESENCIA SUBREGIONAL

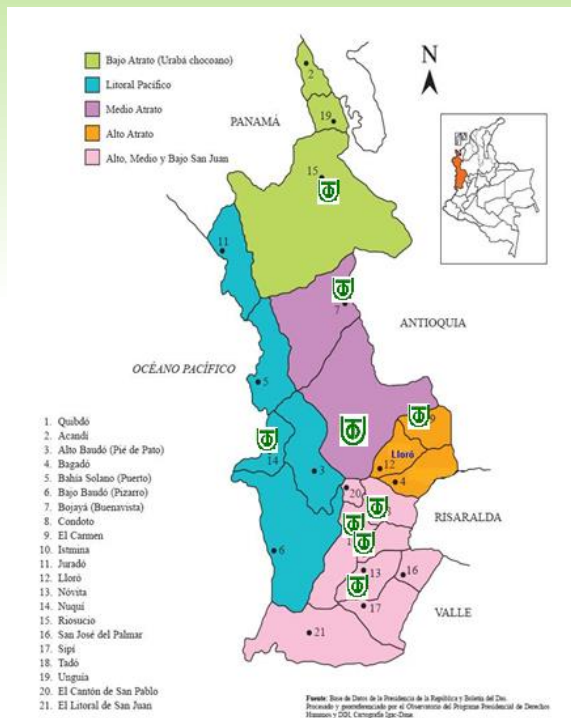

Centro de desarrollo subregional San Juan

Se encuentra en la finalización de la etapa I. Se beneficiarán más de 40.000 estudiantes de secundaria de la zona. Se abrirán once programas Académicos.

Centro de desarrollo subregional Pacífico

El centro de desarrollo subregional ya fue entregado y dotado. Se beneficiarán cerca de 38.000 jóvenes de los municipios de Bahía Solano, Bajo Baudó, Juradó y Nuquí. Allí se ofrecerán nueve (9) programas académicos



Hoy día, se cuenta con registro calificado con ampliación de once (11) programas académicos en nueve municipios del Departamento: Trabajo social, Contaduría pública, Administración de Empresas, Tec. en gestión turística y hotelera, Biología, Ing. Ambiental, Tec. en gestión minero ambiental, Lic. en ciencias sociales, Lic. en educación física, Lic. en literatura y lengua castellana y Lic. en lenguas modernas con énfasis en inglés.



PROCESO DE ACREDITACIÓN

14 programas académicos de pregrado y uno de posgrado inician proceso con fines de acreditación



- | | | |
|--|--|--|
| <ul style="list-style-type: none"> ✓ Lic. Ciencias Naturales ✓ Lic. Educación Física, Recreación y Deporte ✓ Lic. Literatura y Lengua Castellana ✓ Lic. Lenguas Modernas con énfasis en inglés ✓ Lic. Ciencias Sociales | <ul style="list-style-type: none"> ✓ Lic. Biología y Química ✓ Ingeniería Civil ✓ Ingeniería Agroforestal ✓ Ingeniería en Telecomunicaciones e informática ✓ Ingeniería Ambiental | <ul style="list-style-type: none"> ✓ Contaduría Pública ✓ Administración de Empresas ✓ Trabajo Social ✓ Biología ✓ Maestría en Ciencias de la Educación |
|--|--|--|



Visita condiciones iniciales

- ✓ Ingeniería Civil
- ✓ Ingeniería Agroforestal
- ✓ Trabajo Social
- ✓ Biología

En recopilación de información para visita

- ✓ Administración de Empresas
- ✓ Contaduría Pública
- ✓ Derecho
- ✓ Ingeniería Ambiental
- ✓ Ingeniería en Telecomunicaciones e Informática

Evaluación y visita externa

- ✓ Lic. Literatura y Lengua Castellana
- ✓ Lic. Ciencias Naturales
- ✓ Lic. Lenguas Modernas con énfasis en Inglés
- ✓ Lic. Ciencias Sociales
- ✓ Lic. Educación Física, Recreación y Deportes,



Suscripción de convenio con la Universidad Tecnológica de Pereira (UTP)



Apoyo financiero (\$ 80.000.0000) y acompañamiento de dos pares colaborativos por parte del MEN, otorgado por convocatoria en las que participaron y fueron seleccionadas las licenciaturas en Ciencias Naturales, Lenguas Modernas con énfasis en inglés y Literatura y Lengua Castellana



INVESTIGACIÓN

“Trabajando en Minga por la Acreditación Institucional”

www.utch.edu.co   

INDICADORES DE INVESTIGACIÓN

CENTROS DE INVESTIGACIÓN



CREADOS **6**
EN PROYECCIÓN **2**

GRUPOS DE INVESTIGACIÓN



GRUPOS **58**
RECONOCIDOS **1**
CLASIFICADOS **16**
JÓVENES **21**

CLASIFICACIÓN	CANTIDAD
A	1
B	2
C	11
Reconocido	1

SEMILLEROS DE INVESTIGACIÓN



SEMILLEROS **54**
ESTUDIANTES **475**

PUBLICACIONES

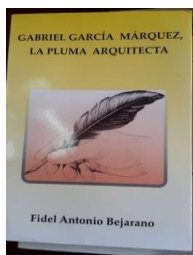

LIBROS **1**
ARTICULOS **16**

REVISTAS



ACADÉMICAS **4**
INDEXADAS **2**

LABORATORIOS PARA LA INVESTIGACIÓN



- ✓ Agua, Físicoquímica y Microbiología
- ✓ Biología Molecular
- ✓ Biotecnología y Recursos Fitogenéticos
- ✓ Valoración y Aprovechamiento de la Biodiversidad
- ✓ Limnología
- ✓ Productos Naturales
- ✓ Ciencia Animal y Recursos Forestales
- ✓ Ingeniería Civil

BASES DE DATOS

e-revist@s

Dialnet

REDIB | Red Iberoamericana
de Innovación y Conocimiento Científico

PROYECTOS



CONVOCATORIA INTERNA **54**
CONVOCATORIA EXTERNA **43**

PROYECTOS DE INVESTIGACIÓN

FINANCIADOS POR EL SGR Y EJECUTADOS POR LA UTCH

- ✓ Mejoramiento productivo del recurso forestal a partir de ciencia, tecnología e innovación en el departamento del Chocó, occidente – Colombiano
- ✓ Desarrollo de herramientas de gestión para el posicionamiento de la biodiversidad como fuente de bienestar social y ambiental en el chocó, occidente colombiano
- ✓ Implementación de un programa de desarrollo e investigación de energías renovables en el departamento del Chocó.
- ✓ Fortalecimiento de los encadenamientos Productivos de las Subregiones del Chocó
- ✓ Fortalecimiento de los encadenamientos Productivos de las Subregiones del Chocó
- ✓ Ampliación de cobertura y fortalecimiento del programa ondas de Colciencias, en el departamento del Chocó
- ✓ Diseño e Implementación de Protocolos de Producción de Especies Ícticas nativas en la Cuenca del Atrato Chocó

PROYECTOS PRESENTADOS Y APROBADOS

- ✓ Favorecida en la convocatoria “Colombia Científica - Ecosistema Científico para la conformación de un banco de programas de I+D+i elegibles que contribuyan al mejoramiento de la calidad de las Instituciones de Educación Superior colombianas - 2017. (\$19.000.000.000)
- ✓ Procesos educativos para el fortalecimiento de la ganadería sostenible como herramientas para el desarrollo rural y la construcción paz en la región del Urabá Chocoano. (\$ 800.000.000)
- ✓ Chocó Vive Digital: Mejoramiento del Ecosistema Digital a través de estrategias didácticas para el fortalecimiento de las competencias del aprendizaje de las matemáticas y el inglés en Instituciones Educativas de 8 municipios del Departamento del Chocó. (\$ 1.350.000.000)

PRESENTADOS Y PRE-APROBADOS POR EL PLAN Y ACUERDO ESTRATÉGICO DEPARTAMENTAL EN CIENCIA, TECNOLOGÍA E INNOVACIÓN

- ✓ Desarrollo de tecnologías limpias para potabilización de agua y tratamiento de aguas residuales hospitalarias en el departamento del Chocó. (\$ 12.055.000.000)
- ✓ Investigación, diseño e implementación de modelos pilotos de producción ganadera competitiva y compatible con los ecosistemas de alta sensibilidad ambiental del Chocó como estrategia de reconversión ganadera. (\$ 16.242.666.697)
- ✓ Fortalecimiento de la gestión del riesgo por fenómenos hidrometeorológicos e hidroclimáticos extremos y de la adaptación al cambio climático en el departamento del Chocó. (\$ 15.056.039.999)
- ✓ Implementación de un programa de fomento de una cultura de paz para el postconflicto a partir del CTel para el departamento del Chocó. (\$8.050.882.960)
- ✓ Restauración Socio Ambiental en territorios de influencia minera para un mejor vivir y una paz duradera en el departamento del Chocó – Colombia. (\$9.241.500.000)
- ✓ Implementación de nuevas tecnologías para producción piscícola en el departamento del Chocó. (\$10.700.000.000)

PRINCIPALES IMPACTOS DE LOS PROYECTOS

IMPLEMENTACIÓN DE UN PROGRAMA DE DESARROLLO E INVESTIGACIÓN DE ENERGÍAS RENOVABLES EN EL DEPARTAMENTO DEL CHOCÓ.

PRODUCTOS

- Líneas de investigación en energías renovables implementadas.
- Un programa para el aprovechamiento energético a partir de fuentes renovables estructurado.
- Tecnologías de aprovechamiento energético transferidas a los actores regionales

LÍNEAS DE INVESTIGACIÓN

- Generación de energía fotovoltaica
- Producción de energía mediante sistemas eólicos
- Producción de gas a partir de biomasa
- Producción de energía: mini hidráulica
- Almacenamiento de energía en hidrogeno

RESULTADOS OBTENIDOS

- Dentro de los resultados obtenidos hasta el momento se pueden mencionar:
- Formación de dos doctores
 - Dos doctores en formación
 - Dos magísteres en energías renovables
 - Dos magísteres en formación en energías renovables en el exterior
 - cinco artículos científicos aceptados y publicados en revistas de categoría
 - Sistema híbrido solar en Bahía Solano –Playa Potes
 - Equipos de medición y producción de energías instalados Kit solar instalado en la comunidad Unión Wounaan y de Puerto Murillo. Por instalar Noanaman.

RESULTADOS ESPERADOS

- Dentro de los resultados esperados se pueden mencionar:
- Instalación de micro central hidroeléctrica en Bahía Solano
 - Formulación de tres proyecto productivos
 - Puesta en marcha de la planta de hidrogeno



Centro de investigación de energías renovables municipio del medio san Juan-Andagoya, Chocó



Equipos Centro de Energía renovable Andagoya



Sistema Híbrido eólico solar Bahía Sola Playa Potes



PRINCIPALES IMPACTOS DE LOS PROYECTOS

APLICACIÓN DE LA CTel PARA EL MEJORAMIENTO DEL SECTOR MADERERO EN EL CHOCO

Objetivo Específicos	Nombre Producto	Nombre Indicador	Valor Meta	Valor Ejecutado	% de Ejecución
Desarrollar un Paquete Tecnológico para la propagación y establecimiento de especies importancia comercial, ambiental y social para garantizar su Sostenibilidad	Un modelo para la propagación y establecimientos sostenibles de especies forestales del departamento del Chocó	Estudios Realizados	3	2,5	83
		Hectáreas reforestadas con plantaciones forestales para fines comerciales	12.000	5.961	59.6
		Personas que participan en eventos de difusión, capacitación, modernización y complementación	100	1.550	1.550
Desarrollar procesos tecnológicos para el aprovechamiento de los productos y sub productos de las Madera	Artículos publicados en revistas indexadas de nivel nacional o internacional	Cadenas productivas apoyadas con recursos	1	0,7	70
		Estudios Realizados	4	3	75
		Productos de Información técnico y científicos desarrollados	5	2,4	50
Fortalecer las cadenas productivas de los recursos forestales a partir de los desarrollos tecnológicos optimizados	Cadena productiva forestal, del mueble y la madera articulada en el Departamento del Chocó	Beneficiarios de actividades de formación	50	38	76
		Cadenas productivas apoyadas con recursos	1	0,7	70
		Empresas atendidas	300	225	75
		Eventos De Socialización Temáticas Sectoriales Realizados	1	18	1800

Maquinaria existente.



En construcción

Planta De Transformación - YUTO





EXTENSIÓN Y PROYECCIÓN SOCIAL

“Trabajando en Minga por la Acreditación Institucional”

www.utch.edu.co   

INDICADORES DE BIENESTAR UNIVERSITARIO



ESTUDIANTES PARTICIPANTES **1.968**

CAMPEONES:

- JUDO AMBAS RAMAS: 18 oro, 4 plata, 1 bronce. Total 23
- ATLETISMO: varones: 17 oro, 11 plata, 7 bronce. Damas 18 oro, 15 plata, 10 Bronce. total 78
- FUTSALA FEMENINO: Campeones



ORIENTACIÓN PROFESIONAL **320**

DEMANDAS INDUCIDAS **380**

INDUCCIONES **2**

TALLERES **7**

ACTIVIDADES DEPORTIVAS

DESARROLLO HUMANO



MÚSICA **25**

DANZA **45**

TEATRO **18**

CINE **280**

ARTESANÍA **50**



ICETEX **3**

VICTIMAS **69**

COMUNIDADES NEGRAS **304**

MANOS A LA PAZ **14**

LUMNI - BANCOLOMBIA **44**

COOPETRABAN **279**

JOVENES RURALES **322**

JOVENES EN ACCIÓN **2.380**

PROPIOS UTCH **1.134**

PAGO ELECTORAL **11.642**

CONVENIOS CON ALALDÍAS **4.734**

CONVENIOS CON ORGANIZACIONES

ÉTNICO-TERRITORIALES **381**

OTROS CONVEVIOS **1264**

ACTIVIDADES CULTURALES

APOYOS ECONÓMICOS

PERMANENCIA ESTUDIANTIL

Objetivo: Mejorar la permanencia estudiantil y calidad académica con la aplicación de estrategias que permita fortalecer las deficiencias identificadas en los indicadores de desempeño de la Universidad Tecnológica del Chocó.

Modelo de gestión de permanencia y graduación estudiantil en instituciones de Educación superior.

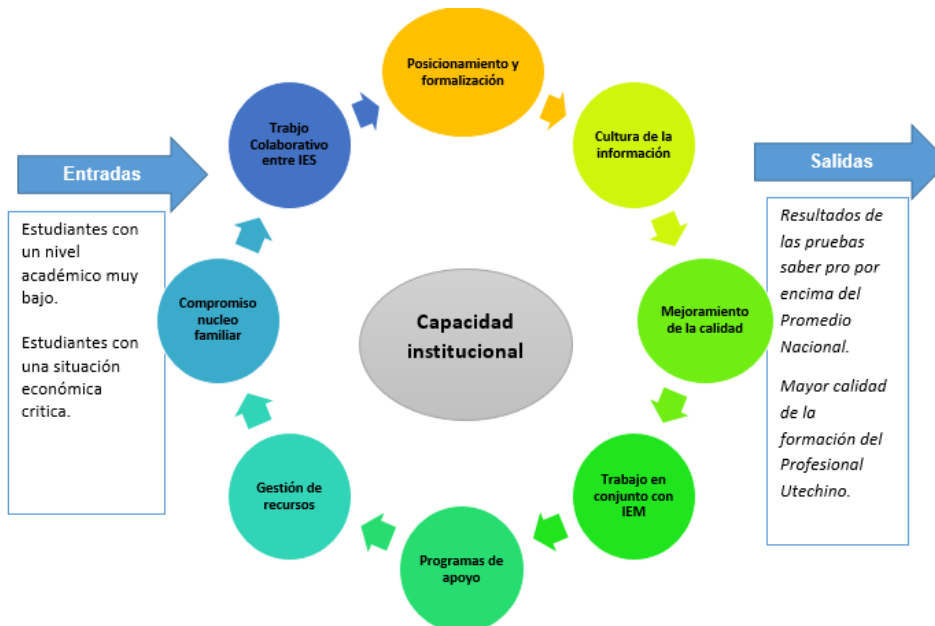

Actividades realizadas

- Curso de capacitación presencial vacacional a estudiantes para las pruebas saber pro.
- Curso capacitación virtual a 800 estudiantes para las pruebas saber pro.
- Adquisición de máquina con lector óptico y licencia de Software para la captura de datos y generación de archivo plano.
- Adquisición e implementación de sistema de información integrada de Calidad Académica.
- Fortalecimiento de los equipos tecnológicos del aula virtual de la UTCH.

PROGRAMAS ESTRATÉGICOS

BANCOS COMUNITARIOS



CHOCÓ	32
CALDAS	3
ANTIOQUIA	5
RISARALDA	1

Objetivo: Mejorar el nivel de vida de las poblaciones vulnerables, el fortalecimiento de sus redes comunitarias en su constante ejercicio de adquisición de nuevos conocimientos, de construir confianza, cooperación, ayuda mutua, solidaridad y del cuidado del uno por el otro.

UNIVERSIDAD EN SU COMUNA



	PARTICIPAN:	
ESTUDIANTES	372	
DOCENTES	106	
JUNTAS ACCIÓN COMUNAL	844	
PROGRAMAS ACADÉMICOS	9	

Objetivo: Fortalecer la presencia institucional, local, municipal y departamental, a través de la prestación de servicios de proyección social, el eje articulador es acompañar los procesos de organización y participación comunitaria e impulsar la autogestión y liderazgo de las personas que conforman el entorno social.

CENTRO DE EMPRENDIMIENTO E INNOVACIÓN



OBJETIVOS

- ❖ Promover la construcción de una cultura emprendedora, la creatividad, la innovación, la competitividad y la transferencia de conocimiento hacia el sector, mediante la gestión institucional.
- ❖ Fomentar en la comunidad universitaria procesos de formación por competencia en emprendimiento, creatividad e innovación con enfoque hacia la generación de ideas emprendedoras sostenibles con alto grado tecnológico e impacto social.

PRINCIPALES LOGROS:

- ❖ Gestión del proyecto de formación
- ❖ Convenio con el Fondo Mundial para la Naturaleza – WWF y con la Embajada de los Estados Unidos – E.E.U.U
- ❖ Formación de un (1) semillero de investigación.
- ❖ Realización de 6 ferias, 4 diplomados de emprendimiento e innovación, asesoría a 7 planes de negocio.

SERVICIOS DE EXTENSIÓN



Clase de Servicio	Cantidad	N° Docentes	N° Estudiantes	N° Personas Atendidas
Cursos	5	5	147	147
Diplomados	3	12	207	207
Talleres	3	4	156	156
Seminarios	5	9	721	721

Fuente: Vicerrectoría de Extensión y Proyección Social



ASESORÍAS JURÍDICAS, CONTABLES Y FINANCIERAS

CANTIDAD **7.869** PERSONAS ATENDIDAS **7.864**
DOCENTES **44** ESTUDIANTES **422**



PROYECTOS DE INTERVENCIÓN SOCIAL

PROYECTOS EN EJECUCIÓN

- ✓ Procesos Educativos para el Fortalecimiento de la Ganadería Sostenible como Herramientas para el Desarrollo Rural y la Construcción de Paz en la Región del Urabá Chocoano.
- ✓ Mejoramiento del Sistema de Gestión y de la Calidad en la Educación Básica y Medio del departamento del Chocó “**Jóvenes Excelentes y Líderes del Nuevo Chocó**”.
- ✓ Formación de alto nivel para el nuevo chocó.
- ✓ Contribución del **Archivo Fotográfico y Fílmico del Chocó** al rescate de la Memoria Histórica y el Patrimonio Visual del Chocó
- ✓ **Quibdó cómo vamos?**: seguimiento ciudadano, periódico y sistemático a los cambios en la calidad de vida de las ciudades.
- ✓ Articulación con la educación básica y media del departamento del chocó. Formación técnica

PROYECTOS APROBADOS Y EN GESTIÓN

- ✓ Hilando Capacidades Políticas para la Transición en los Territorios. Programa Posconflicto Colombia Científica. Municipios de Riosucio y Bojayá.
- ✓ Fortalecimiento comunitario en manejo y aprovechamiento sostenible de bosque naturales en los municipios del Alto Baudó y Medio Baudó, como estrategia de conservación ambiental, desarrollo social y construcción de paz.
- ✓ Fortalecimiento empresarial a pequeños productores de plátano como estrategia de consolidación de la paz en el municipio de Alto Baudó – Chocó.

INDICADORES DE INTERNACIONALIZACIÓN

CONVENIOS VIGENTES

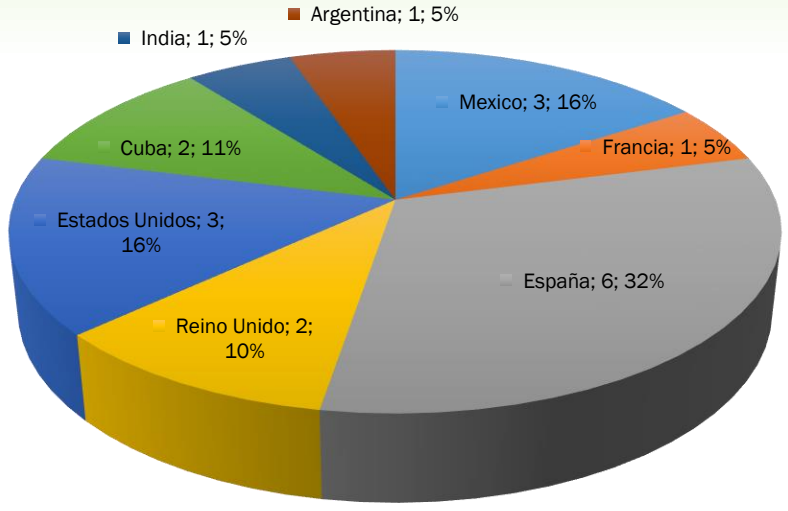

Fuente: Oficina de Relaciones Internacionales e Interinstitucionales

MOVILIDAD INTERNACIONAL



ESTUDIANTES DEL EXTERIOR HACIA COLOMBIA	16
DOCENTES DEL EXTERIOR HACIA COLOMBIA	19
DOCENTES DE LA UTCH HACIA EL EXTERIOR	12
ESTUDIANTES DE LA UTCH HACIA EL EXTERIOR	5
MISIONES ACADÉMICAS	7

PROYECTOS DE INTERNACIONALIZACIÓN

- ✓ ERASMUS PONCHO Proyecto 2016 – 2018 en Gran Canaria-España, con el objeto de fomentar el refuerzo de la cohesión y la creación de redes nacionales, regionales e internacionales en la Internacionalización.
- ✓ Proyecto FOS con la Embajadas de Noruega y Suecia – financiamiento del diplomado de lideres de paz con la UTCH y ASINCH (Corporaloteca)
- ✓ Newton Caldas Fund – Gobierno Británico - “Energía para el Desarrollo, la Promoción de acceso a Energía Renovable y Sostenible en el Chocó. Una Colaboración del Reino Unido y Colombia”
- ✓ Newton Caldas Fund – Gobierno Británico – Investigación de “Procesos de Transformación del Uso del Suelo Residencial en el Centro de Quibdó como Escenario Comercial”.
- ✓ Embajada de los EE.UU – “Arte Callejero para la Paz” –
- ✓ Empoderamiento de Mujeres a través del Emprendimiento con el Departamento de Estado, EE.UU. Asegurar que las mujeres participen de forma activa en el desarrollo socioeconómico de sus comunidades
- ✓ Caracterizar las diferentes problemáticas que sufre la población asentada en las Cuencas del Río Atrato-Chocó por consecuencias de la minería ilegal. Consejo Nacional de Investigación de Escocía y la Universidad de Glassgow.
- ✓ Diseño de sistemas de digestión anaeróbica para comunidades pesqueras artesanales en Colombia London, Reino Unido.

INDICADORES DE BIBLIOTECA



MATERIAL FÍSICO

33.154



MATERIAL ELECTRÓNICO

33.771



BASES DE DATOS

16



PLATAFORMAS

8



INVERSIÓN EN RECURSOS
BIBLIOGRÁFICOS

\$580.931.482



PROCESOS ADMINISTRATIVOS Y DE APOYO

“Trabajando en Minga por la Acreditación Institucional”

www.utch.edu.co   

ACTUALIZACIÓN PLANTA ADMINISTRATIVA Y DOCENTE



PROCESO DE FORMALIZACIÓN ADMINISTRATIVA

Mediante Convocatoria No. 0001 de 2016 se esperaba proveer de manera definitiva 107 empleos administrativos de la planta de personal de carrera administrativa especial de la Universidad Tecnológica del Chocó «Diego Luis Córdoba». En el proceso se posesionaron 101 funcionarios.



PROCESO DE FORMALIZACIÓN DOCENTE

Mediante Resolución No. 3956 de 2016 se esperaba proveer de manera definitiva 141 docentes de planta de la Universidad Tecnológica del Chocó «Diego Luis Córdoba». En el proceso se posesionaron 127 docentes.



INFRAESTRUCTURA FÍSICA

INFRAESTRUCTURA PARA LA ACADEMIA



Ampliación bloques de aulas

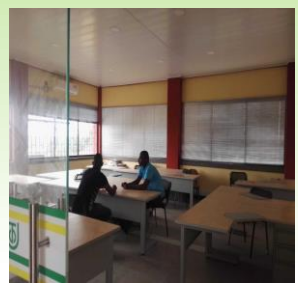

Adecuación Sala de profesores

INFRAESTRUCTURA PARA LA INVESTIGACIÓN



Adecuación laboratorios



En construcción
Planta De Transformación - YUTO

INFRAESTRUCTURA DE EXTENSIÓN A LA COMUNIDAD

CENTROS DE DESARROLLO SUBREGIONAL



Subregión del Pacífico



Subregión del San Juan



Librería profesoral



Restaurante profesoral



INFRAESTRUCTURA TECNOLÓGICA

EQUIPOS DE CÓMPUTOS



TOTAL CÓMPUTOS **911**
TOTAL SALAS **7**

REDES Y CONECTIVIDAD



CANAL PRINCIPAL **100Mg**
CANAL ALTERNATIVO **100Mg**

SEGURIDAD INFORMÁTICA

Fortalecimiento de la seguridad perimetral de las plataformas académicas, administrativas y financieras. Se incluye token de seguridad y técnicas de control de acceso. También se fortalece la seguridad física con mecanismos de acceso de dispositivos biométricos.

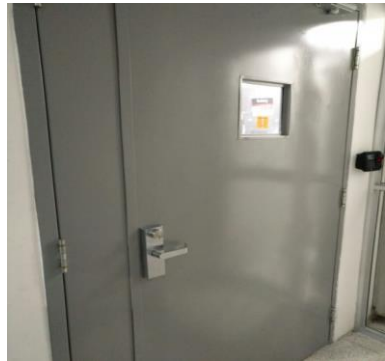

DESARROLLO SOFTWARE



TOTAL SOFTWARE DESARROLLADOS A FECHA **43**



EJECUCIÓN PRESUPUESTAL

“Trabajando en Minga por la Acreditación Institucional”

www.utch.edu.co   



PRESUPUESTO DE INGRESOS

DETALLE	Programado 2017	Valor Ejecutado 2017	% EJECUCION
I. RENTAS PROPIAS	18.846.556.741	14.216.153.064	75,43
A. VENTA DE BIENES Y SERVICIOS	18.442.953.533	13.814.081.709	74,90
Matriculas y Otros Derechos Academicos	12.845.549.064	8.023.885.280	62,46
Ingresos de Extension	1.219.382.400	458.242.447	37,58
Estampilla Pro-Universitaria	3.988.022.069	5.322.064.397	133,45
Otros Ingresos	390.000.000	9.889.585	2,54
B. RECURSOS DE CAPITAL	403.603.208	402.071.356	99,62
Intereses Moratorios	37.757.655	6.730.480	17,83
Rendimientos Financiero	10.000.000	39.173.666	391,74
Recuperacion de Cartera	350.000.000	342.802.115	97,94
Intereses de Financiacion	5.845.553	13.365.095	228,64
II. APORTES DE LA NACION			
A. FUNCIONAMIENTO	55.172.472.150	55.172.472.150	100,00
APORTE ORDINARIO	48.436.705.785	48.436.705.785	100,00
PASIVO PENSIONAL	5.753.153.955	5.753.153.955	100,00
APOYO DESC. POR VOTACION	508.358.529	508.358.529	100,00
ARTICULO 87 LEY 30	474.253.881	474.253.881	100,00
B. INVERSION	10.303.299.213	10.303.299.213	100,00
INV. INFRAESTRUCTURA	806.259.523	806.259.523	100,00
ESTAMPILLA LEY 169/2013	1.048.643.616	1.048.643.616	100,00
RECUSOS CREE	8.448.396.074	8.448.396.074	100,00
TOTAL APORTES DE LA NACION	65.475.771.363	65.475.771.363	100,00
APORTES DE OTRAS ENTIDADES	44.809.631.110	32.569.245.094	72,68
Sistema Nacional de Regalias -Convenios	13.954.998.482	10.954.998.482	78,50
Convenios y Proyectos Entidades	30.854.632.628	21.614.246.612	70,05
TOTAL APORTES	110.285.402.473	98.045.016.457	88,90%
TOTAL PRESUPUESTO	129.131.959.214	112.261.169.521	86,94%



PRESUPUESTO DE INGRESOS

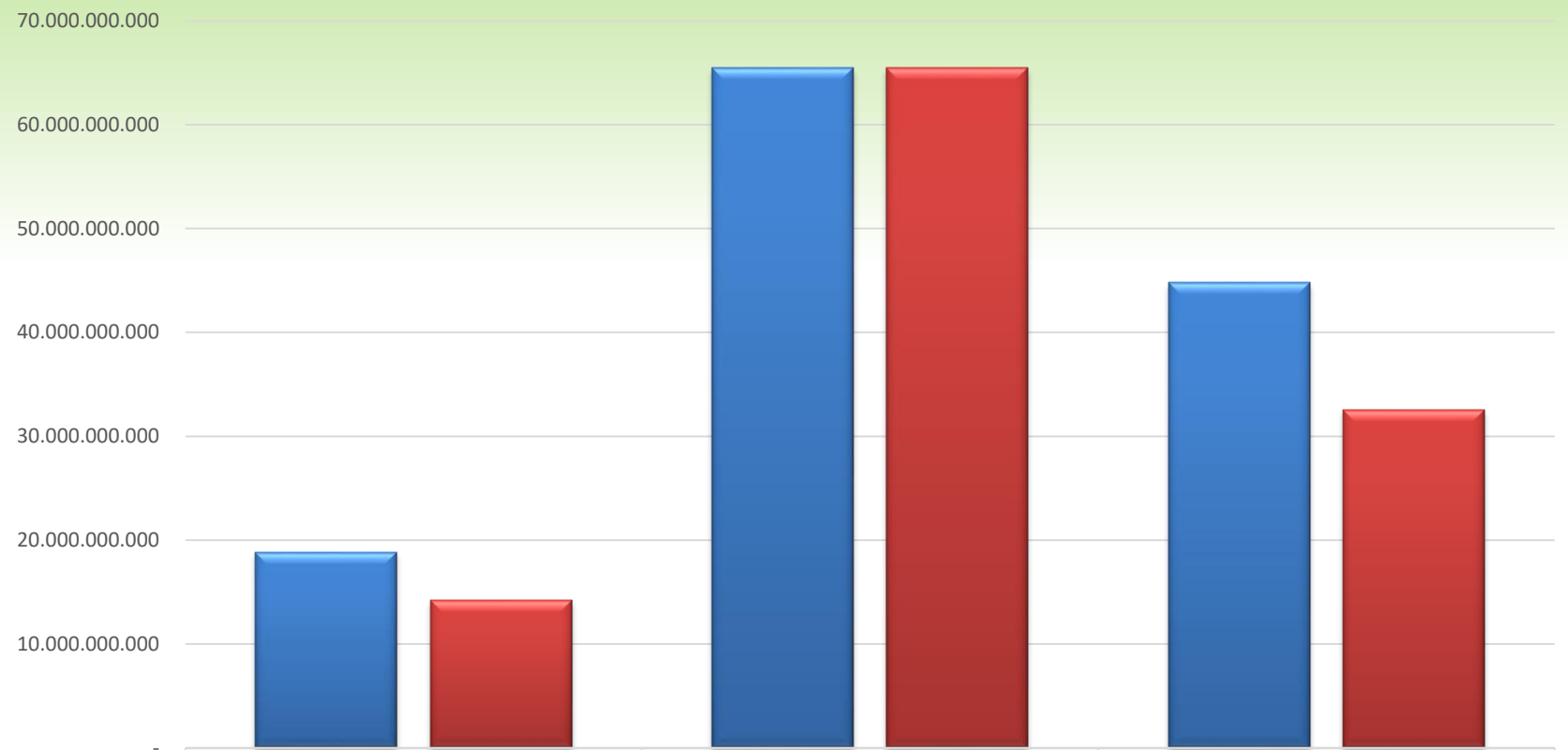

	RENTAS PROPIAS	TOTAL APORTES DE LA NACION	APORTES DE OTRAS ENTIDADES
■ Programado	18.846.556.741	65.475.771.363	44.809.631.110
■ Ejecutado	14.216.153.064	65.475.771.363	32.569.245.094

■ Programado ■ Ejecutado

PRESUPUESTO DE GASTOS

CONCEPTO	2017		
	APROP.DEFINITIVA	EJECUTADO	% EJECUCION
FUNCIONAMIENTO	62.803.841.502	59.808.319.091	95%
GASTOS DE PERSONAL	48.239.908.640	48.126.454.963	100%
GASTOS GENERALES	7.329.797.039	7.328.666.539	100%
TRANSFERENCIAS	7.234.135.823	4.353.197.589	60%
SERVICIO DE LA DEUDA	457.308.941	457.308.941	100%
INVERSION	65.870.808.771	47.842.163.983	73%
INVERSION EN DOCENCIA	13.384.923.295	11.825.552.836	88%
Estampilla Pro-UTCH	1.586.021.271	1.527.361.299	96%
Art. 86 Ley 30	806.259.523	725.734.384	90%
Estampilla Ley 1697/13	1.048.643.616	579.129.880	55%
Recursos CREE	8.448.396.074	7.646.435.044	91%
Otros gastos en inversion Docencia	723.430.063	723.430.063	100%
Convenios de Docencia	772.172.748	623.462.166	81%
INVERSION EN INVESTIGACION	4.183.008.771	2.835.339.367	68%
Estampilla Pro-UTCH	2.340.373.136	1.230.213.388	53%
Otros gastos de inversion en investigacion	46.461.310	46.461.310	100%
Convenios de investigacion	1.796.174.325	1.558.664.669	87%
INVERSION EN EXTENSION	29.386.401.759	18.017.389.811	61%
Estampilla Pro-UTCH	200.000.000	93.771.085	47%
Otros gastos de inversion en extension	900.116.204	898.728.974	100%
Convenios de extension	28.286.285.555	17.024.889.752	60%
GASTOS DE BIENESTAR UNIVERSITARIO	4.873.631.045	4.869.794.110	100%
SISTEMA GENERAL DE REGALIAS	13.954.998.482	10.206.242.440	73%
OTROS GASTOS DE INVERSION	87.845.419	87.845.419	100%
TOTAL PRESUPUESTO	129.131.959.214	108.107.792.015	84%



PRESUPUESTO DE GASTOS

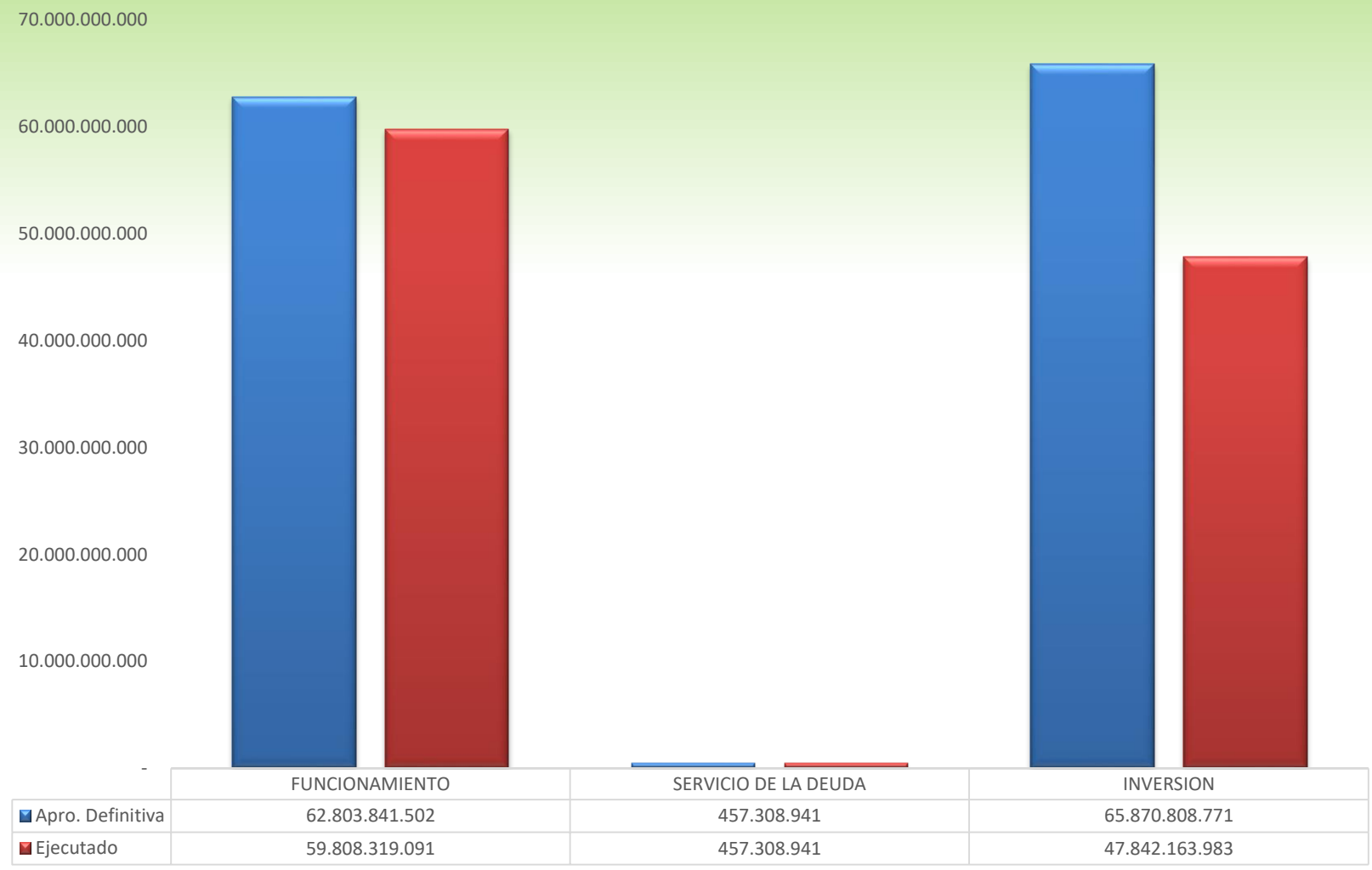

Fuente: Oficina Financiera



ANEXOS

“Trabajando en Minga por la Acreditación Institucional”

www.utch.edu.co





ESTUDIANTES PRIMER CURSO

PROGRAMA ACADÉMICO	2017-1	2017-2
ADMINISTRACION DE EMPRESAS	84	59
ARQUITECTURA	2	
BIOLOGÍA	15	1
CONTADURIA PUBLICA	106	62
DERECHO	153	57
INGENIERIA AGROFORESTAL	58	22
INGENIERIA AMBIENTAL	79	84
INGENIERIA CIVIL	106	60
INGENIERIA DE TELECOMUNICACIONES E INFORMÁTICA	41	9
LICENCIATURA EN BIOLOGIA Y QUIMICA	25	
LICENCIATURA EN CIENCIAS NATURALES		16
LICENCIATURA EN CIENCIAS SOCIALES	55	27
LICENCIATURA EN EDUCACIÓN INFANTIL		102
LICENCIATURA EN EDUCACION FISICA RECREACION Y DEPORTE	49	28
LICENCIATURA EN INGLES Y FRANCES	55	
LICENCIATURA EN LENGUAS MODERNAS CON ENFASIS EN INGLES	117	14
LICENCIATURA EN LINGUISTICA Y LITERATURA	10	
LICENCIATURA EN LITERATURA Y LENGUA CASTELLANA	100	50
LICENCIATURA EN MATEMATICAS	47	14
LICENCIATURA EN MUSICA Y DANZA	1	
LICENCIATURA EN PEDAGOGÍA INFANTIL	139	
TECNOLOGÍA EN GESTIÓN MINERO AMBIENTAL	11	
TECNOLOGIA EN GESTION TURISTICA Y HOTELERA	5	6
TRABAJO SOCIAL	248	164
ESPECIALIZACION EN ATENCION Y EDUCACION SOCIAL A LA FAMILIA		1
TOTAL GENERAL	1506	776



ESTUDIANTES MATRICULADOS

PROGRAMA ACADÉMICO	2017-1	2017-2
ADMINISTRACION DE EMPRESAS	588	555
ARQUITECTURA	154	121
BIOLOGÍA	103	95
BIOLOGIA CON ENFASIS EN RECURSOS NATURALES	49	46
CONTADURIA PUBLICA	667	562
DERECHO	1069	925
EDUCACION BASICA CON ENFASIS EN CIENCIAS NATURALES Y EDUCACION AMBIENTAL		1
ENFERMERIA	219	170
INGENIERIA AGROFORESTAL	267	234
INGENIERIA AMBIENTAL	590	603
INGENIERIA CIVIL	604	598
INGENIERIA DE TELECOMUNICACIONES E INFORMÁTICA	170	163
INGENIERIA EN TELEINFORMATICA	19	15
LICENCIATURA EN BIOLOGIA Y QUIMICA	559	482
LICENCIATURA EN CIENCIAS NATURALES		17
LICENCIATURA EN CIENCIAS SOCIALES	361	218
LICENCIATURA EN EDUCACIÓN INFANTIL		102
LICENCIATURA EN EDUCACIÓN BASICA CON ENFASIS EN CIENCIAS NATURALES Y EDUCACION AMBIENTAL	10	8
LICENCIATURA EN EDUCACION FISICA	46	29
LICENCIATURA EN EDUCACION FISICA RECREACION Y DEPORTE	416	379
LICENCIATURA EN ESPAÑOL Y LITERATURA	53	41
LICENCIATURA EN INGLES Y FRANCES	573	443
LICENCIATURA EN LENGUAS MODERNAS CON ENFASIS EN INGLES		14
LICENCIATURA EN LINGUISTICA Y LITERATURA	423	271
LICENCIATURA EN LITERATURA Y LENGUA CASTELLANA		52
LICENCIATURA EN MATEMATICAS	175	129
LICENCIATURA EN MATEMATICAS Y FISICA	72	35
LICENCIATURA EN MUSICA Y DANZA	44	29
LICENCIATURA EN PEDAGOGÍA INFANTIL	922	781
TECNOLOGÍA EN GESTIÓN MINERO AMBIENTAL	42	37
TECNOLOGIA EN GESTION TURISTICA Y HOTELERA	15	18
TRABAJO SOCIAL	1895	1906
ESPECIALIZACION EN ATENCION Y EDUCACION SOCIAL A LA FAMILIA	15	3
MAESTRIA EN CIENCIAS BIOLOGICAS	10	1
MAESTRÍA EN CIENCIAS DE LA EDUCACIÓN	66	14
TOTAL GENERAL	10196	9097

ESTUDIANTES GRADUADOS

PROGRAMA ACADÉMICO	2017-1	2017-2
ADMINISTRACION DE EMPRESAS	73	65
ARQUITECTURA	27	5
ARTES PLASTICAS	1	
BIOLOGIA CON ENFASIS EN RECURSOS NATURALES	31	2
CONTADURIA PUBLICA	43	34
DERECHO	56	84
ENFERMERIA	31	13
ESPECIALIZACION EN ATENCION Y EDUCACION SOCIAL A LA FAMILIA	1	
ESPECIALIZACION EN DOCENCIA DE LAS CIENCIAS NATURALES	1	
ESPECIALIZACION EN INFORMATICA EDUCATIVA	2	
INGENIERIA AGROFORESTAL	3	9
INGENIERIA AMBIENTAL	17	4
INGENIERIA CIVIL	9	28
INGENIERIA EN TELEINFORMATICA		9
LICENCIATURA EN BIOLOGIA Y QUIMICA	34	32
LICENCIATURA EN CIENCIAS SOCIALES	13	31
LICENCIATURA EN EDUCACION BASICA CON ENFASIS EN CIENCIAS NATURALES Y EDUCACION AMBIENTAL	20	11
LICENCIATURA EN EDUCACION FISICA		1
LICENCIATURA EN EDUCACION FISICA RECREACION Y DEPORTE	32	44
LICENCIATURA EN ESPAÑOL Y LITERATURA	44	20
LICENCIATURA EN INGLES Y FRANCES	85	55
LICENCIATURA EN LINGUISTICA Y LITERATURA		24
LICENCIATURA EN MATEMATICAS Y FISICA	17	34
LICENCIATURA EN MUSICA Y DANZA	5	
MAESTRÍA EN CIENCIAS DE LA EDUCACIÓN	16	
TECNOLOGÍA EN GESTIÓN MINERO AMBIENTAL	5	
TECNOLOGIA EN GESTION TURISTICA Y HOTELERA	17	7
TRABAJO SOCIAL	62	111
Total general	645	623

RESULTADOS SABER PRO 2017

PROGRAMA ACADÉMICO	COMPETENCIAS CIUDADANAS	COMUNICACIÓN ESCRITA	INGLÉS	LECTURA CRÍTICA	RAZONAMIENTO CUANTITATIVO	TOTAL GENERAL
ADMINISTRACION DE EMPRESAS	106,5	127,5	114	113	119,5	116,1
ARQUITECTURA	110	121	122	127	130	122
BIOLOGÍA	114	122	122	132	117	121,4
CONTADURIA PUBLICA	116	132,5	121	125	129,5	124,8
DERECHO	125	140	119	128	122	126,8
ENFERMERIA	120	140	122	126	134	128,4
INGENIERIA AGROFORESTAL	113	131	123	124	125	123,2
INGENIERIA AMBIENTAL	117	137	122	129	131	127,2
INGENIERIA CIVIL	130	143	125	131	141	134
INGENIERIA DE TELECOMUNICACIONES E INFORMATICA	119	144	136	128	134	132,2
INGENIERIA EN TELEINFORMATICA	90	137	132	114	142	123
LICENCIATURA EN BIOLOGIA Y QUIMICA	100	128	114	115	115	114,4
LICENCIATURA EN CIENCIAS SOCIALES	108	129	116	108	109	114
LICENCIATURA EN EDUCACION BASICA CON ENFASIS EN CIENCIAS NATURALES Y EDUCACION AMBIENTAL	98	123	120	115	111	113,4
LICENCIATURA EN EDUCACION FISICA	102	124	111	103	101	108,2
LICENCIATURA EN EDUCACION FISICA RECREACION Y DEPORTE	98	122	109	108	108	109
LICENCIATURA EN ESPAÑOL Y LITERATURA	99	122	116	106	98	108,2
LICENCIATURA EN INGLES Y FRANCES	110	142	163	124	115	130,8
LICENCIATURA EN LINGUISTICA Y LITERATURA	109	139	112	122	105	117,4
LICENCIATURA EN MATEMATICAS Y FISICA	107	129	116	113	124	117,8
LICENCIATURA EN MUSICA Y DANZA	116	132	105	131	122	121,2
TRABAJO SOCIAL	113,5	132,5	115,5	120	111,5	118,6
TOTAL GENERAL	110,28	131,6	120,24	120	120,2	120,464



Gracias

“Trabajando en Minga por la Acreditación Institucional”