(9) INFRAESTRUCTURA FÍSICA

9.1. DESCRIPCIÓN DE LA CIUDADELA UNIVERSITARIA

El centro desarrollo subregional del San Juan (Istmina) de la Universidad Tecnológica del Choco, nace por la necesidad de contribuir a potenciar la oferta de los servicios de la Universidad, incrementando en calidad y cantidad el accionar universitario en la comunidad a través de la articulación e integración interdisciplinaria de las funciones de docencia, investigación y proyección social, profundizando y consolidando las experiencias de Continuar con la lógica de descentralización territorial planificada a través de la profundización y fortalecimiento de la nueva sede.

El centro de desarrollo subregional del San Juan se inició a construir en el sector de Santa Genoveva, Barrio Cubis. Dicho proyecto beneficiara a 12 Municipios como son: Istmina, Tadó, Condoto, Medio San Juan, Litoral del San Juan, Novita, San José del Palmar, Cértegui, Unión Panamericana, Cantón de San Pablo, Sipi y a 2 de la zona del Baudó: Alto Baudó y Medio Baudó.

Actualmente con muchos tropiezos se construye la Etapa No. 1 de construcción; la cual cuenta con dos (2) bloques de aulas y el primer piso de la zona administrativa.

Bloque de Aulas No. 2	**Bloque de Aulas No. 1**

Baterias Sanitarias	**Circulaciones**
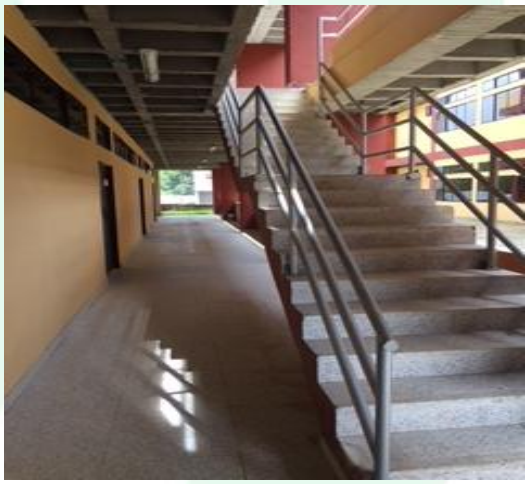	
Circulaciones	**Aulas de Clases**

INMUEBLES DISPONIBLES, TIPO DE TENENCIA DE CADA INMUEBLE, USO Y AREA POR USO (Construcciones en Uso por parte de la Institución).

No.	INMUEBLE	TENENCIA	AREA EN M2 POR USO												
			1	2	3	4	5	6	7	8	9	10	11	12	TOTAL
1	OBRAS CONSTRUIDAS														
1.1	CENTRO DE DESARROLLO SUBREGIONAL - ISTMINA	P	1344										336	274,4	1954,4

Universidad Tecnológica del Chocó Diego Luis Córdoba
Nit. 891680089-4
Cra.22 No.18B-10B. B. Nicolás Medrano - Ciudadela Universitaria
Conm. (+574)6726565. Linea gratuita: 01 8000 938824
E-mail: contactenos@utch.edu.co Pagina Web: www.utch.edu.co
Quibdó, Chocó, Colombia.

INMUEBLES DISPONIBLES, TIPO DE TENENCIA DE CADA INMUEBLE, USO Y AREA POR USO.

TERRENOS EN PROPIEDAD DE LA INSTITUCION.

No.	INMUEBLE	TENENCIA	AREA EN M2 POR USO												
			1	2	3	4	5	6	7	8	9	10	11	12	TOTAL
2	TERRENOS														
2.1	MUNICIPIO DE ISTMINA (CENTRO DE DESARROLLO SUBREGIONAL)	P						15000							15.000

FUENTE: OFICINA DE PLANEACION - PLANEAMIENTO FISICO
FECHA: JULIO DE 2019

TENENCIA		USOS			
P	Propiedad	1	Aulas	7	Oficinas
A	Arriendo	2	Laboratorios	8	Escenarios deportivos
C	Comodato	3	Talleres	9	Cafeterías, comedores
O	Otros	4	Auditorios	10	Zonas de recreación
		5	Bibliotecas	11	Servicios sanitarios
		6	Sitos de practica (granjas, Hospitales, terrenos, etc.)	12	Otros (patios y circulaciones)
			Consultorio médico y Odontológico		

9.2.- DESCRIPCIÓN DE LOS ESCENARIOS ESPECÍFICOS PARA EL CENTRO DE DESARROLLO SUBREGIONAL DEL SAN JUAN – MUNICIPIO DE ISTMINA

LOCALIZACION	LARGO	ANCHO	AREA	CAPACIDAD MIN.	CAPACIDAD MAX.	OBSERVACION
ISTMINA - BLOQUE AULAS No. 1	7.76					
A - 101	7.76	6.90	53.54	35	38	
A - 102	7.76	6.90	53.54	35	38	
A - 103	7.76	6.90	53.54	35	38	
A- 104	2.40	6.90	53.54	35	38	
	2.40	7.40	17.76			2 SANITARIOS, 3 LAVAMANOS Y 4 ORINALES
		7.40	17.76			4 SANITARIOS Y 4 LAVAMANOS
	7.76					
A - 101	7.76	6.90	53.54	35	38	
A - 102	7.76	6.90	53.54	35	38	
A - 103	7.76	6.90	53.54	35	38	
A- 104	2.40	6.90	53.54	35	38	
	2.40	7.40	17.76			2 SANITARIOS, 3 LAVAMANOS Y 4 ORINALES
		7.40	17.76			4 SANITARIOS Y 4 LAVAMANOS

LOCALIZACION	LARGO	ANCHO	AREA	CAPACIDAD MIN.	CAPACIDAD MAX.	OBSERVACION
	7.76					
A - 301	7.76	6.90	53.54	35	38	
A - 302	7.76	6.90	53.54	35	38	
A - 303	7.76	6.90	53.54	35	38	
A- 304	2.40	6.90	53.54	35	38	
	2.40	7.40	17.76			2 SANITARIOS, 3 LAVAMANOS Y 4 ORINALES
		7.40	17.76			4 SANITARIOS Y 4 LAVAMANOS
TOTALES			**749.09**	**417**	**459**	
LOCALIZACION	**LARGO**	**ANCHO**	**AREA**	**CAPACIDAD MIN.**	**CAPACIDAD MAX.**	**OBSERVACION**
ISTMINA - BLOQUE No. 2	7.76					LA RELACION AREA ALUMNO ES :
A - 101	7.76	6.90	53.54	35	38	MINIMA = 1.54 M2/ALUMNO
A - 102	7.76	6.90	53.54	35	38	MAXIMA = 1.40 M2/ALUMNO
A - 103	7.76	6.90	53.54	35	38	
A- 104	2.40	6.90	53.54	35	38	
	2.40	7.40	17.76			2 SANITARIOS, 3 LAVAMANOS Y 4 ORINALES
		7.40	17.76			4 SANITARIOS Y 4 LAVAMANOS
				0	0	
	7.76			0	0	
A - 201	7.76	6.90	53.54	35	38	
A - 202	7.76	6.90	53.54	35	38	
A - 203	7.76	6.90	53.54	35	38	
A- 204	2.40	6.90	53.54	35	38	
	2.40	7.40	17.76			2 SANITARIOS, 3 LAVAMANOS Y 4 ORINALES
		7.40	17.76			4 SANITARIOS Y 4 LAVAMANOS
			0.00			
	7.76					
A - 301	7.76	6.90	53.54	35	38	
A - 302	7.76	6.90	53.54	35	38	
A - 303	7.76	6.90	53.54	35	38	
A- 304	2.40	6.90	53.54	35	38	
	2.40	7.40	17.76			2 SANITARIOS, 3 LAVAMANOS Y 4 ORINALES
		7.40	17.76			4 SANITARIOS Y 4 LAVAMANOS
TOTALES			**749.09**	**417**	**459**	

Cada Bloque tiene una capacidad de atender 459 Estudiantes por jornada y son dos bloques de aulas; es decir, en total se pueden atender 918 Estudiantes por jornada.

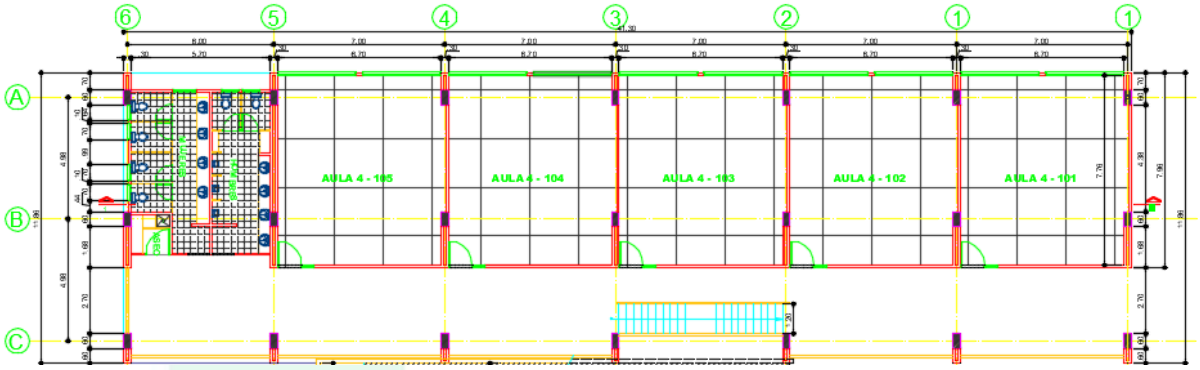

Segundo Piso (Bloque 2) – Planta Típica Aulas.